TEMPO DAHA DA ARTACAK

Yeni sezon hazırlıkları kapsamında geçtiğimiz gün ikinci haftayı geride bırakan Eskişehirspor'da tempo düşmeyecek. Teknik Direktör Hakan Şapcı, antrenman temposunu daha da arttırarak talebelerini yeni sezona her anlamda dolu bir şekilde hazırlamak istiyor. >12'DE

HABER

AYTAÇ ERSOY

10 YILDIR ARANAN FETÖ'CÜ YAKALANDI

15 Temmuz darbe girişimi sırasında Marmaris'te Cumhurbaşkanı Recep Tayyip Erdoğan'a suikast teşebbüsünde bulunan FETÖ'ye mensup timde yer alan Burkay Karatepe, Eskişehir ve Afyonkarahisar İl Emniyet Müdürlüğü ekiplerinin ortak çalışması sonucu yakalandı.

11 Ağustos gecesi cumartesi gecesi düzenlenen ortak operasyonda Karatepe, hücre evinde gözaltına alındı. Elektrik ve suyu bulunmayan atıl durumdaki evde yapılan aramalarda yaklaşık 6 milyon 445 bin lira değerinde ziynet eşyası ve nakit para ele geçirildi. >6'DA

Karatepe'nin Emniyet Teşkilatının hassas, sabırlı ve titiz çalışması sonucunda tespit edildiğini vurgulayan İçişleri Bakanı Mustafa Çiftçi "İhaneti milletimiz de devletimiz de unutmaz" dedi

Eskişehir'in sesi
Sonhaber
www.sonhaber.com.tr 3 AĞUSTOS 2026 PAZARTESİ 8 TL

BEREKETLİ TOPRAKLARDAN DÜNYAYA AÇILDIK!

"Türkiye'de bizim ölçeğimizde başarı gösteren kırsal ilçe bulunmuyor" diyen Mihalıççık Belediye Başkanı Haydar Çorum, "Yunus Emre'nin bereketli topraklarında daha çok üreten, daha çok katma değer sağlayan, sosyal ve kültürel altyapısını tamamlamış 21. yüzyılın modern kırsal ilçesini oluşturmak için kırsal kalkınma hamlesi başlattık" dedi

TÜRKİYE'NİN MERKEZİ

Mihalıççık Belediyesi tarafından düzenlenen Mihalıççıklılar Günü ve Kiraz Festivali'nin 46'ncısı, Kalburcu Orman Parkı'nda vatandaşların yoğun katılımıyla gerçekleştirildi. Bu yıl ilçede yüksek rekolteli hasat gerçekleştirdiklerini söyleyen Başkan Çorum, Mihalıççık'ın Türkiye'nin en büyük kiraz üretim merkezi olduğunu ifade etti.

EN FAZLA HİBE ALAN İLÇE

Başkan Çorum, "İş birlikleri sonucunda Tarım Bakanlığımıza bağlı Tarım ve Kırsal Kalkınmayı Destekleme Kurumu aracılığıyla yaptığımız projeler neticesinde Avrupa Birliği fonlarından en fazla hibe alan ilçe konumuna geldi. İlçemiz, şehrimiz ve ülkemiz için bugünden sonra da aşk ile çalışmaya devam edeceğiz" diye konuştu. >4'TE

SANATÇILAR SAHNE ALDI

Etkinlikte TRT sanatçısı Ayfer Vardar'ın yanı sıra Mustafa Taş, Veli Karan, Doğukan Ali İnceöz, Mehmet Öztürk ile Tamer Tiryakioğlu, Nezih Balkan ve Minik Mustafa sahne alarak seslendirdikleri eserlerle festivale renk kattı

BEREKETİN SIRRI ALIN TERİ

Mihalıççık'ın köklü bir geleneğe sahip olduğunu söyleyen Vali Erdinç Yılmaz: 46 yıl demek, dört kuşağın aynı bahçelerde, aynı emekle, aynı sevdayla buluşması demektir. Bu bereketin sırrı sizin alın terinizde saklıdır.

Mihalıççık Kaval Havası ile coşkuyu zirveye taşıyan Mihalıççıklılar, festival alanında satışa sunulan yöresel ürünlerden satın alma imkanı da yakaladı

SİYASİ PARTİLERDE SEÇİM HAZIRLIKLARI HIZLANIYOR!

ŞEHRİN KALBİNDE SİYASET YAPACAĞIZ

AK Parti Odunpazarı İlçe Başkanlığı tarafından Dilek Caddesi üzerindeki Emek Mahallesi İrtibat Bürosu'nun açılışı yoğun katılımla gerçekleştirildi. Açılışta siyasetçiler önemli mesajlar verdi.

Odunpazarı İlçe Başkanı Mustafa Kemal Bandırma, "Biz siyaseti kapalı kapılar ardında değil, Emek Mahallesi'nin sokaklarında, Eskişehir'in kalbinde, milletimizin tam sinesinde yapıyoruz" dedi. >7'DE

YENİ PARTİ'NİN KALESİ OLACAK!

YENİ Parti Genel Başkan Yardımcısı, Eskişehir Milletvekili Utku Çakırözer, partisinin Eskişehir İrtibat Bürosu'nu ziyaret ederek kurucu İl Başkanı Talat Yalaz ve YENİ Partili Eskişehirlilerle bir araya geldi.

Partililere hitap eden Çakırözer, "YENİ Partimizin yolunu millet açtı. Milletimiz akın akın partimize geliyor. Umudumuz, heyecanımız, inancımız tam! YENİ'yi, güzeli hep birlikte büyüteceğiz" diye konuştu. >5'TE

13 ÇOCUK KURTARILDI

Valilik koordinesinde yürütülen çalışmalar kapsamında dilencilere yönelik yürütülen denetim ve çalışmalarda toplam 28 kişi tespit edildi. Yapılan çalışmalarda 13 çocuktan, 11 çocuk eğitime kazandırıldı. >6'DA

4 SAAT ELEKTRİK KESİNTİSİ YAŞANDI

5'TE

sonhaber.com.tr
@GazeteSonhaber1
SonhaberGazetesi
Sonhaber

YAZ OKULU COŞKUSU

Yaz tatilini hem eğlenerek hem de öğrenerek geçirmek isteyen minikler, Odunpazarı Belediyesi'nin tam zamanlı kreşlerinde düzenlenen yaz okulu programlarıyla dolu dolu bir yaz geçiriyor. Eğitimden sanata, spordan sosyal etkinliklere uzanan zengin içerikli programlar sayesinde çocuklar yeni deneyimler kazanıyor.

Odunpazarı Belediyesi, "Kaliteli eğitim her çocuğun hakkıdır" anlayışıyla okul öncesi eğitim hizmetlerini yaz döneminde de sürdürüyor. Tam zamanlı kreşlerde devam eden yaz okulu programlarında çocuklar; eğitici atölyeler, yaratıcı sanat çalışmaları, oyun temelli etkinlikler, geziler ve çeşitli sosyal aktivitelerle yaz tatilini verimli bir şekilde değerlendiriyor.

ÇOCUKLAR SOSYALLEŞİYOR

Laik, bilimsel, demokratik ve Atatürkçü eğitim anlayışı doğrultusunda hazırlanan programlarda çocukların bedensel ve ruhsal gelişimleri desteklenirken, hareket ve oyun temelli etkinliklerle temel beceri ve alışkanlıklar kazanmaları hedefleniyor. Yaz boyunca düzenlenen etkinlikler sayesinde çocuklar hem sosyalleşiyor hem de keşfederek öğrenmenin mutluluğunu yaşıyor. Odunpazarı Belediyesi'nin Oyunpazarı Gündüz Bakımevi ve Kreşleri, çocukların ilk arkadaşlıklarını kurduğu, paylaşmayı öğrendiği ve güvenli bir ortamda kendilerini özgürce ifade edebildiği eğitim yuvaları olmayı sürdürüyor. Yaz okulu kapsamında gerçekleştirilen gezi programları ve sosyal etkinlikler de çocukların farklı deneyimler yaşayarak gelişimlerine katkı sunuyor.

ODUNPAZARI'NDA 17 KREŞ

Odunpazarı Belediyesi, okul öncesi eğitim alanındaki hizmetlerini 17 kreşinde sürdürüyor. Bunlardan 9'u tam zamanlı olarak hizmet verirken, çocuklara laik, bilimsel, demokratik ve Atatürkçü eğitim anlayışı doğrultusunda okul öncesi eğitim programı uygulanıyor. BÜLTEN

DURMAKSIZIN ÇALIŞACAĞIZ

Türkiye Gençlik Vakfı (TÜGVA) Eskişehir İl Temsilciliği, Cumhurbaşkanı Recep Tayyip Erdoğan'ın katılımıyla TÜGVA'nın yaz boyunca Türkiye'nin 81 ilinde gerçekleştirdiği yaz okulu faaliyetlerinin final programına katıldı.

TÜGVA İl Temsilciliği yaz boyunca kentte yürütülen yoğun çalışmaların ardından kapanış programında Eskişehir'i temsil etmek üzere kafile İstanbul'daki yerini aldı. Coşkuya ortak olan Eskişehirli gençler ve teşkilat mensupları, stadyumdaki heyecanı yaşadı. İl Temsilcisi Mahmut Öksüzoğlu, yaz okulunun gençler üzerindeki olumlu etkilerine ve törendeki büyük coşkuya dikkat çekerek, şu ifadeleri kullandı: "Eskişehir'imizde yaz boyunca binlerce evladımızla hem eğlendik hem öğrendik. Gençlerimizin milli ve manevi değerlerle donanması, yaz tatillerini en verimli şekilde geçirmesi için tüm ekibimizle sahadaydık. Bugün burada, Cumhurbaşkanımız Sayın Recep Tayyip Erdoğan'ın teşrifleriyle 700 bini aşan öğrencimizin coşkusunu RAMS Park'ta taçlandırdık. Sayın Cumhurbaşkanımızın gençliğe verdiği değer ve vizyon, bizlerin çalışma azmini bir kat daha artırmıştır. TÜGVA Eskişehir olarak yarının güçlü Türkiye'sini inşa edecek gençliğimiz için durmaksızın çalışmaya devam edeceğiz." **AA**

TUZLA SERVİS EDİLEN ERİKLİ DONDURMA!

Dondurmaya tuz atarak Türkiye'de bir ilki gerçekleştiren 4 kuşak dondurmacı Boğaç Burak Şengöz, çağla, yeşil erik ve kuzukulağıyla hazırladığı tuzlu dondurmalarla büyük ilgi görüyor.

Aile mesleğini sürdüren 32 yaşındaki dondurmacı Boğaç Burak Şengöz, Türkiye'de tek olan sıra dışı bir lezzete imza attı. Bozüyük'te çağla, yeşil erik ve kuzukulağıyla imal edilen ve Sümer Mahallesi Maral Sokak üzerindeki dükkanda satılan dondurmanın, üzerine tuz atarak servis eden Şengöz, bu ürünü vatandaşları şaşırtıyor. Dondurmanın topu 70, kilosu ise bin TL'den satışa sunuluyor. Sezona çağla ve kuzukulağıyla başladıklarını belirten Şengöz, çağla sezonunun bitmesinin ardından yeşil erik ve kuzukulağı ile devam ettiklerini söyledi. Yenilikçi lezzetin daha çok gençlere hitap ettiğini anlatan Şengöz, "Çok tercih ediliyor. Bu sene en çok talep sade ve çikolatalı dondurma, erik onlarla yarışma kıvamına geldi. Türkiye'de bir ilk olan bu deneyim, büyük farklılık oluşturdu" dedi. **İHA**

DUYGULANDIRAN YAZILAR...

Eskişehir Hava Şehitliği'ndeki anı defterine şehit yakınları ve vatandaşlar tarafından yazılan yazılar, görenleri duygulandırıyor. 1921 yılında Milli Mücadele döneminde kurulan, Türkiye'nin en eski ve en çok hava şehidinin olduğu yer olarak bilinen Eskişehir Hava Şehitliği, Vişnelik Mahallesi Öğretmenler Bulvarı üzerinde bulunuyor. Şehitliğin kent merkezinde olması dolayısıyla birçok Eskişehirli bu bölgeden geçerken kabir ziyareti yapmayı ihmal etmiyor. Şehitlerin ruhları için dualar eden şehit yakınları ve vatandaşların bazıları, içeride bulunan anı defterine yazılar yazıyor. Defterde yer alan yazılar, duygusal yönleri ile dikkat çekiyor.

RÜYAMDA BİLE GÖREMİYORUM

Bir şehit yakını tarafından deftere yazılan yazıda, "Ercan Yavrum biz geldik seni rüyamda bile göremiyorum. Selamlar, seni çok çok özledim" ifadelerinin yer aldığı görüldü.

SİZİN SAYENİZDE AYAKTA

Vatandaş tarafından yazılan bir yazı ise, "Rabbim, 'Allah yolunda ölenlere ölü demeyiniz bilakis onlar diridirler fakat siz bilemezsiniz' diyor. Allah hepsinin ruhunu şad eylesin, mekanları cennet olsun inşallah. Peygamber efendimize komşu eylesin, bizlere şefaatçi olsunlar inşallah. Bu vatan sizler sayenizde ayaktadır. Çanakkale'den, Trablusgarp, Kurtuluş Savaşı, İstiklal Harbi ve birçok cephede savaşan askerlerimiz yiğitlerimiz sayesinde rahatça uyuyup geziyoruz. Rabbim hepsinden razı olsun, ruhları şad olsun. Vatan size minnettardır" sözleri ile göze çarptı. **İHA**

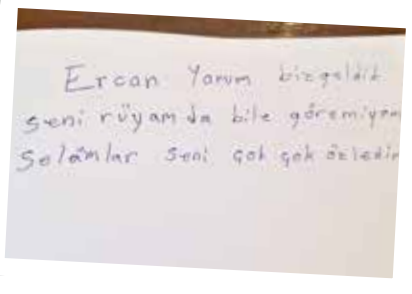

GELECEĞİN MESLEKLERİ!

Anadolu Üniversitesi, 2026-2027 akademik yılında yapay zeka, veri bilimi, yazılım, dijital medya ve oyun tasarımı gibi alanlarda açtığı 15 ön lisans ve lisans programıyla öğrencilerini geleceğin mesleklerine hazırlamayı hedefliyor.

Üniversitede bu yıl ilk kez öğrenci kabul edecek programların da yer aldığı 15 yeni nesil program için toplam 990 kontenjan ayrıldı. Geleceğin meslekleri konusundaki eğitimler verilecek bölüm ve programlar için Anadolu Üniversitesi yeni öğrencilerini bekliyor. Anadolu Üniversitesi Rektörü Prof. Dr. Yusuf Adıgüzel, yükseköğretimde yaşanan dijital dönüşüme uyum sağlamak amacıyla eğitim programlarını güncelledikleri ve geleceğin ihtiyaçlarına yönelik yeni bölümler açtıklarını söyledi. Üniversitenin bu yıl yaklaşık 3 bin öğrenci kabul edeceğini belirten Adıgüzel, bunların yaklaşık üçte birinin yeni açılan programlarda eğitim göreceğini ifade etti.

EĞİTİM KAPASİTESİ ARTACAK

Yeni programlar arasında Bilişim Teknolojileri Meslek Yüksekokulunda Ön Yüz Yazılım Geliştirme, Arka Yüz Yazılım Geliştirme ve Büyük Veri Analistliği programlarının yer aldığını dile getiren Adıgüzel, dijital oyun alanında da eğitim kapasitesini artırdıklarını belirtti. Adıgüzel, Meslek Yüksekokulundaki Oyun Geliştirme Programı'nın yanı sıra Güzel Sanatlar Fakültesindeki Dijital Oyun Tasarımı Bölümü'nün de öğrenci kabulüne devam ettiğini söyledi. Bilgisayar ve Bilişim Bilimleri Fakültesinde bu yıl yüzde 100 İngilizce eğitim verecek Veri Bilimi ve Analitiği programının ilk öğrencilerini alacağını belirten Adıgüzel, İktisadi ve İdari Bilimler Fakültesindeki Yönetim Bilişim Sistemleri Bölümü'nde de İngilizce eğitimin sürdüğünü kaydetti.

AÖF'TE 2 YENİ PROGRAM

Açıköğretim Fakültesinde de dijital dönüşüme yönelik iki yeni programın açıldığı bilgisini paylaşan Adıgüzel, Yapay Zeka Destekli Kodlama ile Veri Görselleştirme ve Bilgi Tasarımı programlarının bu yıl ilk kez öğrenci kabul edeceğini bildirdi. Yapay zeka ve veri odaklı mesleklerin iş gücü piyasasında giderek önem kazandığını belirten Adıgüzel, yeni programların farklı disiplinlerden mezun olacak öğrencilerin de kariyerlerine katkı sağlayacağını vurguladı. **AA**

Eskişehir'in sesi
Sonhaber
www.sonhaber.com.tr
3
3 AĞUSTOS 2026 PAZARTESİ

HAVA DURUMU

BUGÜN	YARIN
31	31
16	15

NÖBETÇİ ECZANELER

KUBAT	ARİFİYE MAH. ALAADDİN CAD. NO:14/A
DOĞA	71 EVLER MAH. DOĞANKAYA SOK. NO:26/B
TAŞBAŞI	ARİFİYE MAH. BELEDİYE SOK. NO:11/B
GÜLTEPE	GÜLTEPE MAH. HALK CAD. NO:107/A

WWW.SONHABER.COM.TR sonhaber.com.tr @GazeteSonhaber1 SonhaberGazetesi

İMSAKİYE

İMSAK	04:11
ÖĞLE	13:11
İKİNDİ	17:02
AKŞAM	20:16
YATSI	21:49

YANGIN PANİĞİ

Dört katlı binanın çatısında çıkan yangın itfaiye ekiplerince söndürülürken, dumandan etkilenen vatandaşlara ambulanslarda müdahale edildi. Kalp hastası babası bayıldığı için ağlayan küçük çocuğu ise bir sağlık personeli teselli etti.

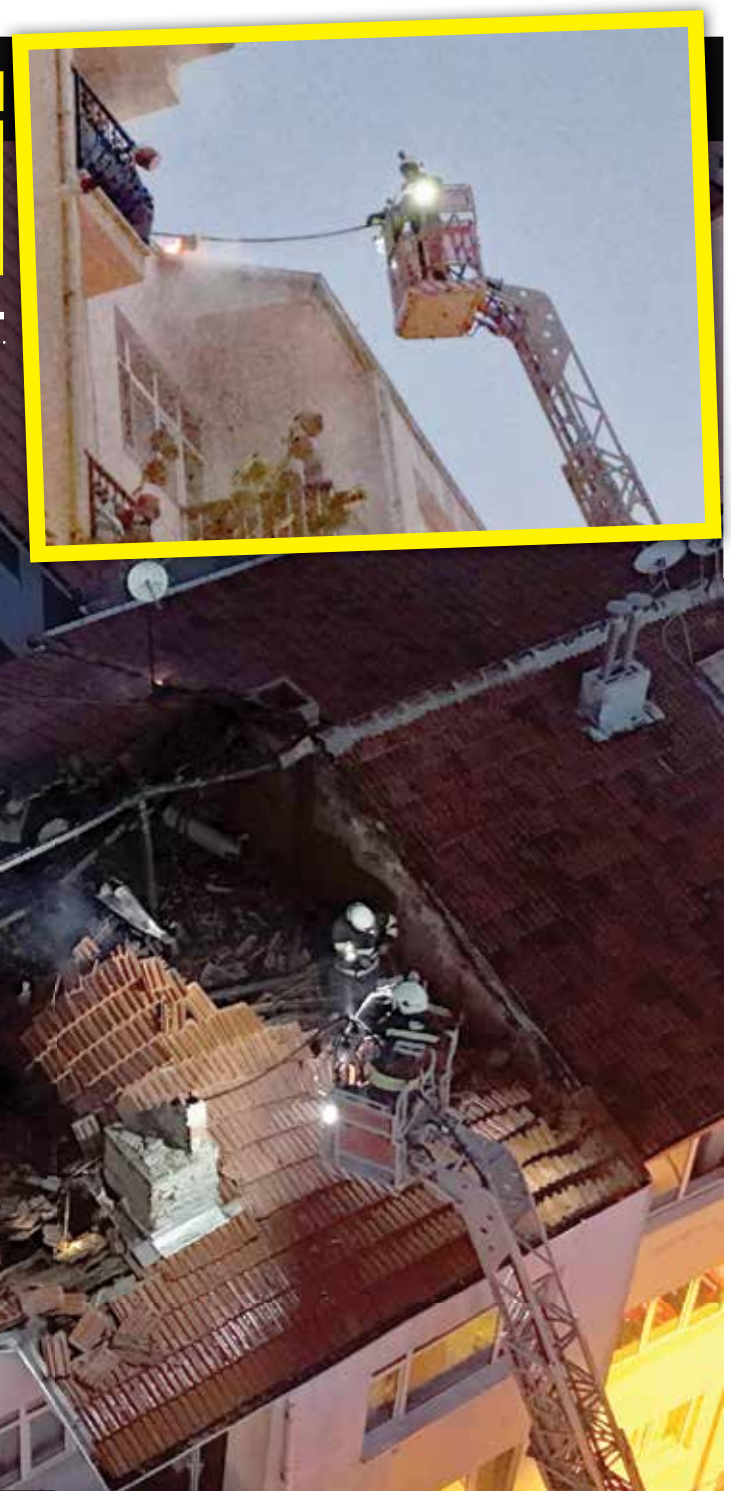

Olay, Odunpazarı ilçesi İstiklal Mahallesi Metin Bey Sokak üzerinde meydana geldi. 4 katlı bir binanın baca kısmında henüz bilinmeyen sebeple yangın çıktı. Alevler kısa sürede içerisinde binanın çatı kısmını sararken, çevreye yoğun miktarda duman yayıldı. Vatandaşların durumu 112 Acil Çağrı Merkezi'ne bildirmesi üzerine bölgeye polis, sağlık, itfaiye ve AFAD ekipleri sevk edildi. Polis ekipleri, vatandaşların muhtemel bir kaza yaşanmaması amacıyla çevrede güvenlik tedbirleri aldı. Büyük paniğe sebep olan yangın, itfaiye ekipleri tarafından büyümeden söndürüldü. Bölgede soğutma çalışmaları devam ederken, dumandan etkilenen vatandaşlara ise sağlık ekiplerince ambulansta müdahale edildi. Öte yandan, kalp hastası babası bayıldığı için ağlayan küçük çocuğu ise bir sağlık personelinin teselli ettiği görüldü. Polis ekiplerince olayla ilgili inceleme başlatıldı. İHA

BİN KİLO KAÇAK TÜTÜN!

Polis ekiplerince düzenlenen operasyonda 3 milyon makaron ve 970 kilogram kaçak tütün ele geçirildi. Gözaltına alınan 5 kişi tutuklandı.

İl Emniyet Müdürlüğü'ne bağlı Kaçakçılık ve Organize Suçlarla Mücadele Şube Müdürlüğü ekiplerince tütün ve tütün mamüllerinin kaçakçılığının engellenmesi amacıyla çalışma gerçekleştirildi. Mahmudiye ilçesinde bulunan 7 ayrı adrese düzenlenen operasyonda, 3 milyon 142 bin 800 adet boş makaron, 157 bin 300 adet doldurulmuş makaron, 970 kilogram kıyılmış tütün, 7 adet sigara sarma makinesi, 3 adet kompresör ve 1 adet hava nemlendirme cihazı ele geçirildi. Operasyonlarda yakalanarak gözaltına alınan 5 şüpheli, sevk edildikleri mahkemece tutuklanarak cezaevine gönderildi. **HABER MERKEZİ**

PLAKAYA 256 BİN TL CEZA

Şirintepe Mahallesi'nde polisin dur ihtarına uymayan ve kaza yaptıktan sonra motosikletini olay yerinde bırakarak yaya şekilde kaçan kişiye 256 bin 219 TL para cezası yazıldı.

Şirintepe Mahallesi'nde plakasız halde seyir halinde bulunan motosikletli, polisin dur ihtarına uymayarak kaçmaya başladı. Bir süre devam eden kovalamacanın ardından şüpheli, Köyyolu Sokak'ta kaza yaptı. Güvenlik kameralarına yansıyan kazanın ardından motosikletini olay yerinde bırakarak yaya şekilde kaçan şüpheli, bir inşaata girdikten sonra kayıplara karıştı. Polis ekiplerinin şasi numarası üzerinden yaptığı incelemede motosikletin, 06 ABT 980 plakalı olduğunu ve yakalama kararı bulunduğunu belirledi. Kaçan şüphelinin ardından plakaya yapılan işlemde, 5 farklı maddeden 256 bin 219 TL para cezası yazıldı. Ekipler, kaçan şahsın yakalanması amacıyla çalışma başlattı. **HABER MERKEZİ**

MOTOSİKLETİYLE ARACIN ALTINA GİRDİ!

Motosikletin hafif ticari aracın altına girmesi sonucu meydana gelen trafik kazası maddi hasarla atlatıldı.

Kaza, Merkez Yeni Mahalle Vatan Caddesi üzerinde meydana geldi. Y.K. isimli şahsın idaresindeki 26 AOZ 663 plakalı motosiklet, F.K. isimli şahsın idaresindeki 34 DSD 216 plakalı hafif ticari araca bilinmeyen sebeple arkadan çarptı. Motosikletin aracın altına girdiği kazada maddi hasar oluştu. İhbar üzerine bölgeye polis ve sağlık ekipleri sevk edildi. Kimse yaralanmadan atlatılan kazayla ilgili inceleme başlatıldı. **İHA**

KOL SAATİ İÇİNDE ZEHİR!

Polis ekiplerince yapılan çalışma neticesinde kol saati içine uyuşturucu madde gizleyerek kente giriş yapan 2 kişi yakalandı.

İl Emniyet Müdürlüğü'ne bağlı Narkotik Suçlarla Mücadele Şube Müdürlüğü ekiplerince kente uyuşturucu madde girişinin engellenmesi amacıyla çalışma gerçekleştirildi. Yapılan çalışmalar kapsamında, Şehirlerarası Otobüs Terminali'nde yabancı uyruklu 2 kişi yakalandı. Şüphelilerin, valizlerinde yapılan aramada 15 adet kol saatinin iç mekanizmasına gizlenmiş halde 146 gram metamfetamin ele geçirildi. Gözaltına alınan 2 şüpheli, emniyetteki işlemlerinin ardından sevk edildikleri mahkemece tutuklanarak cezaevine gönderildi. **HABER MERKEZİ**

HALA KASİS YOK!

75. Yıl Mahallesi'nde 5 Ocak 2026'da gece saatlerinde 3 kişinin hayatını kaybettiği feci kazanın yaşandığı caddede, tehlikeli ve bilinçsiz sürücü ihlalleri devam ediyor.

Odunpazarı ilçesine bağlı 75. Yıl Mahallesi'nde 5 Ocak 2026 tarihinde gece saatlerinde meydana gelen kazada bir araçla yarış halinde olduğu iddia edilen M.D. idaresindeki 26 ADU 714 plakalı otomobil tramvaydan inerek yolun karşısına geçmeye çalışan 3 kişiye çarpmıştı. Çarpmanın etkisiyle 3 genç olay yerinde hayatını kaybederken, otomobilini 1 kilometre ileride terk edip kaçan sürücü M.D., polis ekiplerince yakalanarak tutuklanmıştı. 3 gencin yaşamını yitirdiği caddede yaşanan acı olaya rağmen duyarsız sürücülerin kural ihlalleri kamera-lara yansıdı. Aşırı hız ve kural ihlali nedeniyle acı bir facianın yaşandığı aynı caddede kaydedilen görüntülerde, bir servis aracının yoldaki kasisten geçmemek için tramvay yoluna girip yoluna devam ettiği görüldü. İHA

UYUŞTURUCU OPERASYONU

Düzenlenen uyuşturucu operasyonu kapsamında gözaltına alınan 2 şüpheli tutuklandı.

Eskişehir Narkotik Suçlarla Mücadele Şube Müdürlüğü ekiplerince yürütülen çalışma sonucu, 146 gram metamfetamin maddesi ele geçirildi. Eskişehir Cumhuriyet Başsavcılığınca başlatılan soruşturma işlemleri kapsamında, Afganistan uyruklu 2 şüpheli 'Uyuşturucu veya Uyarıcı Madde Ticareti Yapma' suçundan tutuklanmaları talebiyle Nöbetçi Sulh Ceza Hâkimliğine sevk edildi. Şüphelilerin sorgularının ardından tutuklanarak kapalı ceza infaz kurumuna gönderildikleri öğrenildi. **İHA**

sonhaber.com.tr
@GazeteSonhaber1
SonhaberGazetesi
Sonhaber

BEREKETLİ TOPRAKLARDAN DÜNYAYA AÇILDIK!

"Türkiye'de bizim ölçeğimizde bu başarıyı gösteren başka bir kırsal ilçe bulunmamakta" diyen Mihalıççık Belediye Başkanı Haydar Çorum, "Yunus Emre'nin bereketli topraklarında daha çok üreten, daha çok katma değer sağlayan, sosyal ve kültürel altyapısını tamamlamış 21. yüzyılın modern kırsal ilçesini oluşturmak için kırsal kalkınma hamlesi başlattık" dedi.

Mihalıççık Belediyesi tarafından düzenlenen Mihalıççıklılar Günü ve Kiraz Festivali'nin 46'ncısı, Kalburcu Orman Parkı'nda gerçekleştirildi. Etkinlikte TRT sanatçısı Ayfer Vardar'ın yanı sıra Mustafa Taş, Veli Karan, Doğukan Ali İnceöz, Mehmet Öztürk ile Tamer Tiryakioğlu, Nezih Balkan ve Minik Mustafa sahne alarak seslendirdikleri eserlerle festivale renk kattı. Mihalıççık Kaval Havası ile coşkuyu zirveye taşıyan Mihalıççıklılar, festival alanında satışa sunulan yöresel ürünlerden satın alma imkanı da yakaladı.

YOĞUN KATILIM

Festival programına; Demokratik Sol Parti Genel Başkanı (DSP) Önder Aksakal, Vali Erdinç Yılmaz, Mihalıççık Kaymakamı Fahrettin Çırak, Sivrihisar Belediye Başkanı Habil Dökmeci, Büyükşehir Belediyesi Başkan Vekili Nihat Çuhadar, AK Parti İl Başkanı Gürhan Albayrak ve çok sayıda Eskişehirli katıldı.

21. YÜZYILIN MODERN İLÇESİ

Festivalin açılışında konuşan Mihalıççık Belediye Başkanı Çorum, ilçenin bugün Türkiye'nin en büyük kiraz üretim bölgelerinden biri olduğunu kaydederek, "Geçen yıl maalesef zirai don nedeniyle hasat yapamamıştık. Şükürler olsun ki bu yıl oldukça yüksek rekolteli bir hasat gerçekleştiriyoruz. Mihalıççık, kiraz üretimi dışında iyi derecede kuru tarımı olan, sulu tarımı olan, hayvancılık, orman ürünleri ve maden üretimi ile Türkiye'nin en fazla katma değer üreten kırsal ilçelerinin başında gelmektedir. Özellikle pandemi sonrasında oluşan yeni dünya düzeni, son yıllarda yaşadığımız doğal afetler, özellikle yakın coğrafyamızdaki savaşlar; kırsal kalkınmanın, üretimin ve ülkemizin kendi kendine yetebilirliğinin ne kadar değerli olduğunu bize bir kez daha gösterdi. Bizler de Mihalıççık Belediyesi olarak bu durumun farkında ve bilincinde olarak Türk toplumunun en büyük manevi değerlerinden Yunus Emre'nin doğduğu, kabrinin bulunduğu bu bereketli kadim ilçeyi daha da çok üreten, daha çok katma değer sağlayan, sosyal ve kültürel altyapısını tamamlamış 21. yüzyılın modern ilçesi yapmak için kırsal kalkınma hamlesi başlatmış bulunuyoruz" diye konuştu.

EN FAZLA AB HİBESİ ALAN İLÇE

Tarım Bakanlığı'na bağlı Tarım ve Kırsal Kalkınmayı Destekleme Kurumu (TKDK) aracılığıyla yapılan projeler kapsamında Avrupa Birliği fonlarından en fazla hibe alan ilçe konumunda olduklarını aktaran Çorum, "Yaklaşık 1,5 yıllık bir zaman diliminde TKDK tarafından 9 tane projemiz onaylandı. Onaylanan projelerden 4 tanesini tamamladık, 2 tanesi şu anda tamamlanmak üzere ve geri kalanlar yıl sonuna kadar bitmiş olacak. Onaylanan projeler ve iş birliği yaptığımız kurumlar şu şekilde: Meyve Üreticileri Birliğimizle birlikte soğuk hava depolarını aktif hale getirdik, kadın kooperatifimizle beraber süt entegre tesisi kurduk, Mihalıççık ve Beylikova Belediyemiz iş birliğiyle Yerel Eylem Kalkınma Derneğini kurduk, Kayı Kooperatifimize biçerdöver ve taş toplama makinesi gibi makine ekipman destekleri sağladık, Turizm Kooperatifimizle birlikte şu anda Yarıkçı Termal Tesislerimizi yeniden inşa ediyoruz, Sazak Kooperatifimizle de at çiftliğimizi bitirmek üzereyiz. Yine Yunus Emre Kalkınma Kooperatifi ile de bugün kırsalın özellikle en çok ihtiyaç duyduğu et entegre tesisinin inşasına başlamak üzereyiz. Yine Çalkaya Kooperatifimizle süt toplama merkezi ve laboratuvarımızın inşaatına başladık. Bu projeler dışında inşallah bu yıl içerisinde 3 projemizin daha onay almasını bekliyoruz" dedi.

KENTSEL DÖNÜŞÜME DEVAM EDİYORUZ

Çorum, "Mihalıççık Belediye Spor Takımımız erkekler hentbol süper liginde mücadele ediyor ve bu yıl Süper Lig'de 3. yılımız. Şu anda ilçemizde 850 kişilik salonumuzun inşaatı bitmek üzere. Bu yıl takımımız ilçede yerleşik olarak bizlerle beraber yaşayacak ve Süper Lig maçlarını Mihalıççık halkının güçlü desteğiyle ilçemizde gerçekleştirecek. Türkiye'de bizim ölçeğimizde bu başarıyı gösteren başka bir kırsal ilçe bulunmamakta. Ayrıca tenis kortu, kapalı halı saha, basketbol ve voleybol sahası yapım işlerine başladık ve inşallah 2 ay içerisinde spor tesislerimizi tamamlamış olacağız. Ayrıca ilçemizde belediyemiz imkanlarıyla kentsel dönüşüme devam ediyoruz. Nasip olursa 20 Ağustos tarihi itibarıyla 24 konut ve 7 iş yerinden oluşan 100 milyonluk yatırımımızı başlatmış olacağız. Gerçekleştirmekte olduğumuz festival diğer bütün festivallerden farklı bir festival. Bu festival yöre halkımızın hasat sonrasında aileleriyle bir araya geldikleri, piknik yaptıkları, kamp yaptıkları ve yaklaşık 2 gün süren, Eskişehir'in en yoğun katılımlı festivali" ifadelerini kullandı.

BEREKETİN SIRRI ALIN TERİ

Vali Erdinç Yılmaz, bugün yarım asra yaklaşan köklü bir geleneğin bereketini hep birlikte paylaştıklarını dile getirerek, "46 yıl demek, dört kuşağın aynı bahçelerde, aynı emekle, aynı sevdayla buluşması demektir. Dedelerimizin diktiği fidanların gölgesinde bugün torunlarımız oynuyorsa, bu bereketin sırrı sizin alın terinizde saklıdır. Bir şehri anlamak, o topraklara ruhunu veren, mayasını karan değerleri tanımakla mümkündür. Mihalıççık, sıradan bir yerleşim yeri değildir. Burası, Türk milletinin Anadolu'daki varoluş ve yükseliş destanının en önemli düğüm noktalarından biridir. Ancak bu topraklar sadece kılıçla, fetihle değil; kalemle, sözle ve sevgiyle de mayalanmıştır. Bizim en önemli görevimiz, bu muazzam tarihi ve kültürel mirası sadece anmak değil, onu yaşatmak ve yarınlara aktarmaktır" diye konuştu.

EN ÖNEMLİ MERKEZ

Mihalıççık'ın sadece Eskişehir'in için değil, ülkenin tarımı için de son derece stratejik ve kıymetli bir konuma sahip olduğunu söyleyen Vali Yılmaz, "Tarım, bir ülkenin can damarıdır; kiraz ise bu damarda akan en tatlı, en bereketli tatlardan biridir. Mihalıççık, sahip olduğu iklim özellikleri, verimli toprakları, bol suyu ve siz değerli üreticilerimizin eşsiz emeğiyle, Türkiye'nin en önemli kiraz üretim merkezlerinden biri haline gelmiştir. Biliyoruz ki Mihalıççık kirazı, sıradan bir meyve değildir. Bu marka, sizlerin nasırlı ellerinizin, alnınızın terinin ve bitmek bilmeyen gayretinizin bir eseridir. Pîr-i Türkistan Yunus Emre'nin diyarında yaşayan bizler biliriz ki, 'Sevgi Şehri' Eskişehir'in her karışında emek ve muhabbet iç içedir. Festivaller de tam olarak bu ruhun tezahürüdür" dedi.

HİZMET SÖZÜ VERDİ

DSP Genel Başkanı Önder Aksakal, "Mihalıççık'ta 2 dönemdir Demokratik Sol belediyecilik anlayışını en ücra noktalarına kadar taşıyarak hayata geçirme çabası içerisindeyiz ve büyük bir gelişmenin, büyük bir kalkınmanın yolunu açtığımızı düşünüyorum ve sizler de bunu uzaktan, yakından buraya gelen Mihalıççıklılar olarak tespit edebiliyorsunuz. Mihalıççıklılar için Demokratik Sol Parti olarak her türlü hizmeti sonuna kadar yapmaya söz veriyoruz. Bizim kalkınmadaki tek düsturumuz 'Kalkınma köyden ve köylüden başlar' diyoruz ve Mihalıççık'ımızda tarımsal ve hayvansal kalkınmayı en ön planda tutarak yakın zamanda da sporun 1 numaralı merkezi haline getireceğimizi buradan müjdelemek istiyorum" ifadelerini kullandı.

EMEK VE ÖZVERİYLE

Mihalıççık Kaymakamı Fahrettin Çırak, geçen yıl yaşanan zirai don nedeniyle kiraz hasadının gerçekleştirilememiş olmasının üreticilerde büyük bir üzüntü yarattığını hatırlatarak, "Bu yıl ise bahçelerimizin yeniden bereketlenmesi bizi ziyadesiyle mutlu etmiştir. Üreticilerimizin büyük bir emek ve özveriyle yetiştirdiği kirazlarımızın yurt dışına ihraç edilmesi, ilçemizin adının ülkemizin sınırlarının ötesinde duyulmasını sağlarken aynı zamanda ülke ekonomimize de önemli katkılar sunmaktadır" diye konuştu.

46 YILDIR SÜRDÜRÜLÜYOR

Mihalıççıklılar Yardımlaşma ve Dayanışma Derneği Başkanı Cemalettin Ürgüp, 46 yıldır bir gelenekle sürdürülen festivalin sadece buluşma ve eğlence organizasyonu olmadığına dikkat çekerek, "Bu meydan bizim birliğimizin, dirliğimizin, geçmişimize olan saygımızın ve geleceğe olan inancımızın en somut nişanesidir. Bizler doğduğumuz, büyüdüğümüz ya da köklerimizin uzandığı bu topraklara sarsılmaz bir bağla bağlıyız" dedi.

HABER MERKEZİ

sonhaber.com.tr
@GazeteSonhaber1
SonhaberGazetesi
Sonhaber

YENİ PARTİ'NİN KALESİ OLACAK!

YENİ Parti Genel Başkan Yardımcısı Utku Çakırözer, partisinin Eskişehir İrtibat Bürosu'nu ziyaret etti. İl Başkanı Talat Yalaz ve YENİ Partili Eskişehirlilerle bir araya gelen Çakırözer, "Milletimiz akın akın partimize geliyor. Umudumuz, heyecanımız, inancımız tam! YENİ'yi, güzeli hep birlikte büyüteceğiz" dedi.

YENİ Parti Genel Başkan Yardımcısı, Eskişehir Milletvekili Utku Çakırözer, partisinin Eskişehir İrtibat Bürosu'nu ziyaret ederek, İl Başkanı Talat Yalaz ve partililerle bir araya geldi.

ADALETSİZLİKTEN KURTULACAĞIZ

Çakırözer, İl Başkanı Yalaz'a YENİ Parti rozetini takarken, ziyarette yaptığı açıklamalarda şunları söyledi: "YENİ Partimizin yolunu millet açtı. Milletle birlikte yürüyoruz, milletle birlikte büyüyoruz. Ülke tarihinde görülmemiş şekilde on binlerce yurttaşımız karınca kararınca kendi bütçelerinden, imkanı dahilinde bağış yaparak bu partiyi büyütüyor. Biz hep birlikte iktidara yürüyeceğiz. Çünkü milletimiz artık bu basiretsiz, bu beceriksiz AKP iktidarından kurtulmak istiyor. Açlıktan, yoksulluktan, demokrasi yoksunluğundan, hukuksuzluktan, adaletsizlikten kurtulmak istiyor. Ülkemiz hak ettiği yere, hak ettiği seviyeye Büyük Önderimiz Mustafa Kemal Atatürk'ün gösterdiği yere, Cumhuriyet değerlerinin gösterdiği yere gelsin istiyor. Huzur istiyor, refah istiyor! Bunu da hep birlikte yapacağız. Ben burada bu güzel karşılama için, verdikleri emek, özverili çabalar için tüm yol arkadaşlarıma teşekkür ediyorum. Kuruluşunu, ismini, iktidar yolunu milletimizin belirlediği YENİ Partimizin yolu açık olsun."

HEP BİRLİKTE BAŞARACAĞIZ

YENİ Parti Eskişehir Kurucu İl Başkanı Talat Yalaz da yaptığı değerlendirmede şunları söyledi: "Bugün burası Eskişehir'de siyasi hayatın kalbi olmuş durumda. Bütün Eskişehirli hemşehrilerimizin ilgisi ve alakası burada hiç eksik olmuyor. YENİ Parti'nin yeni bir umutla insanların umudunun filizlenmesini tekrar sağladığını, iktidar yolundaki halkın yürüyüşüne öncülük edeceğini çok net Eskişehir'de de görüyoruz. Eskişehir üzerine düştüğü üzere çağdaşlığın, demokrasinin, Cumhuriyet değerlerinin merkezi olmaya; bu hususta öncülük eden YENİ Parti'nin de kalesi olmaya devam edecek. Hep birlikte başaracağız. Eskişehir'de de YENİ Parti'nin Türkiye'de damga vurduğu seçim sonucunda en başta ipi göğüsleyenlerden birisi olacağız." **BÜLTEN**

PORSUK ÇÖPLERLE DOLDU

Duyarsız kişiler tarafından atılan ve Porsuk Çayı üzerinde biriken envai-çeşit pislik, çevre ve görüntü kirliliğine neden oldu.

Kentin en önemli simgelerinden olan Porsuk Çayı'nın Odunpazarı ilçesi Sümer Mahallesi'nden geçen kısmındaki çöp birikintileri göze çarptı. Suyun üzerinde biriken plastik şişeler, ambalaj atıkları, karton bardaklar görüntü kirliliğine sebep oldu. **İHA**

4 SAAT ELEKTİRİK KESİNTİSİ YAŞANDI

İkieylül Caddesi'nde hizmet veren Eskişehir'in ilk alışveriş merkezi Esnaf Sarayı'nda hafta sonu saatler süren elektrik kesintisi yaşandı.

Her gün binlerce kişinin giriş yaptığı onlarca işyerinin bulunduğu kentin merkezindeki bir alışveriş merkezi karanlığa gömüldü. Eskişehir'in en eski alışveriş merkezlerinden biri olan Esnaf Sarayı, uzun süre karanlıkta kaldı. Merkezin elektriğini sağlayan sistemde meydana gelen teknik bir arıza hem esnafı hem de alışverişe gelen Eskişehirli vatandaşları mağdur etti. Esnaf Sarayı öğle saatlerinden itibaren yaklaşık 4 saat boyunca karanlığa teslim oldu.

MUMLA AYDINLANDILAR

Kesintiyle birlikte merkezin jeneratörü devreye girdi. Jeneratörün sağladığı elektrik ile Esnaf Sarayı'nın sadece iç kesimlerine aydınlık sağladı, işyerleri ise karanlıkta kaldı. Karanlığa gömülen bazı dükkanlarda işletmeciler mum ya da cep telefonu aydınlatması yardımıyla müşterilerine hizmet vermeye başladı. Elektrik kesintisinin ardından binada çeşitli önlemler alındı. Çalışanlar Esnaf Sarayı'nın içindeki yürüyen merdivenlerin girişlerine zincir çekerek kullanıma kapattı. Meydana gelen arıza aynı gün saat 16.30 sıralarında yürütülen çalışmanın ardından giderildi.

KESİNTİNİN NEDENİ KLİMALAR

Esnaf Sarayı'nı karanlığa boğan kesintinin nedeni tespit edildi. Hava sıcaklığında yaşanan artış ile birlikte merkezde faaliyet gösteren işyerlerine ait klimaların sürekli çalıştırılmasından dolayı elektrik dağıtım sisteminde meydana gelen arızadan dolayı kesintinin yaşandığı ileri sürüldü. Yaklaşık dört saat boyunca katlardaki koridorlar hariç işyerlerinin karanlıkta kaldığı Esnaf Sarayında sorun giderildi. Öte yandan alışveriş merkezindeki enerji nakil hatlarında bakım ve onarım çalışmasına da başlanıldığı bildirildi. **ALİ NAKİ ERDOĞAN**

BİSİKLETLİ ÇOCUK YARALANDI

Erenköy Mahallesi'nde seyir halindeki otomobile yandan çarparak yaralanan küçük çocuk hastaneye kaldırıldı.

Kaza, akşam saat 18.30 sıralarında Odunpazarı ilçesi Erenköy Mahallesi Sevinç Caddesi üzerinde meydana geldi. İddiaya göre, yabancı plakalı otomobil seyir halindeyken, bisiklet kullanan küçük bir çocuk aniden yola fırladı. Otomobilin sağ aynasının bulunduğu noktaya yandan çarptığı belirtilen çocuk, bisikletinden düşerek yaralandı.

Aracı yol kenarına çeken otomobil sürücüsü ve çevredeki vatandaşlar, küçük çocuğun yardımına koştu. İhbar üzerine bölgeye polis ve sağlık ekipleri sevk edildi. Yaralı çocuk, sağlık ekiplerinin ilk müdahalesinin ardından hastaneye kaldırıldı. Otomobilin sürücüsü ise, gerekli işlemlerin yapılması için polis merkezine götürüldü. Polis ekiplerince kazayla ilgili inceleme başlatıldı. **İHA**

56 BİN TRAFİK CEZASI KESİLDİ

Polis ve jandarma ekiplerince son 1 ay içerisinde 147 bin 8 araç ve sürücü denetlenirken, 56 bin 543 trafik cezası yazıldı.

İl Emniyet Müdürlüğü ve İl Jandarma Komutanlığı Trafik Denetleme Şube Müdürlüğü ekiplerinin çalışmaları sürüyor. Bu çerçevede, temmuz ayı boyunca çalışma yapıldı. Ekiplerce 18 bin 304 yük taşımacılığı, 4 bin 605 yolcu taşımacılığı, 13 bin 510 alkol denetimi, 4 bin 773 adet motosiklet ve 40 bin 314 emniyet kemeri kontrolü gerçekleştirildi. Toplam 147 bin 8 araç ve sürücünün kontrol edildiği çalışmalar sonucunda 56 bin 543 adet trafik cezası yazılırken, bin 451 araç trafikten men edildi ve 441 sürücü belgesine el konuldu. Ayrıca, çalışmalar sırasında 294 yaralanmalı ve 325 maddi hasarlı trafik kazasına da müdahale edildi. **İHA**

199 ŞÜPHELİYE İŞLEM YAPILDI

Polis ve jandarma ekiplerince son 1 ay içerisinde düzenlenen uyuşturucu operasyonlarında 199 şüpheliye işlem yapılırken, çok miktarda narkotik madde ele geçirildi.

İl Emniyet Müdürlüğü ve İl Jandarma Komutanlığı ekiplerince uyuşturucu ile mücadele kapsamında yürütülen çalışmalar sürüyor. Bu kapsamda, 2026 temmuz ayı boyunca il genelinde çalışma yapıldı. Ekiplerin 140 olaya müdahale ettiği operasyonlar sonucunda 199 şüpheliye işlem yapılırken, 11 şahıs tutuklandı ve 175 şahıs serbest bırakıldı. Ayrıca 711,74 gram metamfetamin, 2 bin 75 adet sentetik ecza hapı, 157,19 gram esrar, 41 ecstasy hap, 551,23 gram bonzai, 3,67 gram kokain, 81,50 gram skunk, 1 adet uyuşturucu kullanma aparatı, 2 av tüfeği, 2 kuru sıkı tabanca, 48 adet tabanca fişeği, 2 adet ruhsatsız tabanca, 3,89 gram bonzai ham madde, 2 adet tabanca şarjörü ve 300 adet av tüfeği fişeğinin ele geçirildiği belirtildi. **İHA**

Sonhaber
3 AĞUSTOS 2026
Sayı: 12939
KURULUŞ: 25 Nisan 1984

SONHABER MATBAACILIK REKLAM ORGANİZASYON GAZETECİLİK AMBALAJ BİLİŞİM SANAYİ TİCARET LTD. ŞTİ.

Sahibi:
BANU DEMİRDAŞ

Sorumlu Yazı İşleri Müdürü:
Ayşegül HÜMMET

İDARE MERKEZİ
Ertuğrulgazi Mah. Arzugül Sk.
No:42 ESKİŞEHİR
Tel: 0 222 222 00 02
Fax: 0 222 230 54 57

BASKI MERKEZİ
ARSLAN GÜNEYDOĞU GAZETECİLİK MATB.VE KAĞ.A.Ş.
ADRES:OSMANGAZİ MAH. 3143 SOKAK NO:6/2
ESENYURT /İSTANBUL Tel: 0212 886 17 95 -94

DAĞITIM
Erçen Basım Yayın Dağıtım - Emre Erçen
Adres: Uluönder Mah. Baksan 85. Blok Km. Evl. No:6
Tepebaşı/ESKİŞEHİR
Tel: 0222 340 70 87
www.sonhaber.com.tr
iletisim@sonhaber.com.tr
UETS ADRESİ: 25969-52260-11549

Yayın türü: Günlük, yerel, süreli yayın

sonhaber.com.tr
@GazeteSonhaber1
SonhaberGazetesi
Sonhaber

10 YILDIR ARANAN FETÖ'CÜ YAKALANDI

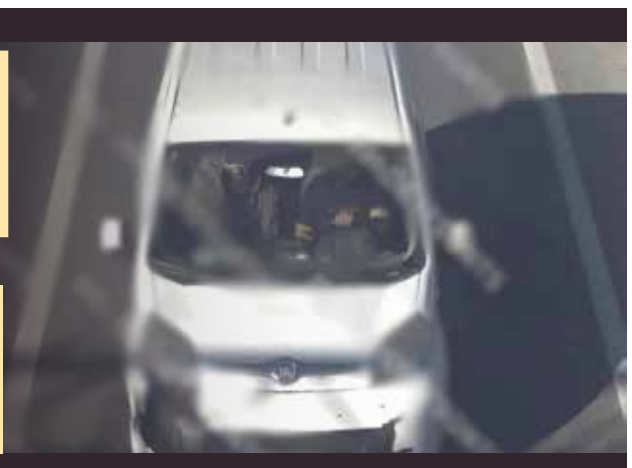

15 Temmuz darbe girişimi sırasında Marmaris'te Cumhurbaşkanı Recep Tayyip Erdoğan'a suikast teşebbüsünde bulunan FETÖ'ye mensup timde yer alan Burkay Karatepe, Eskişehir ve Afyonkarahisar İl Emniyet Müdürlüğü ekiplerinin ortak çalışması sonucu yakalandı.

İçişleri Bakanlığından yapılan açıklamaya göre, Emniyet Genel Müdürlüğü İstihbarat Başkanlığı koordinasyonunda, Afyonkarahisar ve Eskişehir il emniyet müdürlüklerinin istihbarat şube müdürlüklerince ortak çalışma yürütüldü.

ESKİ HELİKOPTER PİLOTU

Çalışmalar sonucu, 15 Temmuz darbe girişimi sırasında Cumhurbaşkanı Erdoğan'a suikast girişiminde yer alan, kırmızı bültenle aranan, meslekten ihraç edilen yüzbaşı ve eski helikopter pilotu olan terörist Burkay Karatepe'nin yeri tespit edildi. Fethullahçı Terör Örgütü'ne (FETÖ) mensup terörist Burkay Karatepe, Afyonkarahisar Emniyet Müdürlüğü Terörle Mücadele Şubesi ekiplerince yakalandı.

ERZAK, PARA, SAHTE KİMLİKLER...

Baskın yapılan Dörtyol Mahallesi'ndeki hücre evinde yakalanan şahsın bolca miktarda erzak aldığı ayrıca şahsın yakalandığı odada yarısı dolu alkol şişesinin de bulunduğu görüldü. Teröristin yakalandığı bölgenin hemen yanı başında FETÖ'nün darbe girişimi sonrası sahibi A.A'nın örgütle bağlantılı olduğu gerekçesiyle el konulan 5 yıldızlı bir termal otelin de bulunması dikkatlerden kaçmadı. El konulan otelin sahibi A.C., FETÖ davası çerçevesinde tutuklanmış ve 3 yıl tutukluluğun ardından serbest bırakılmıştı. Karakaya'nın yakalandığı hücre evinde yanında önemli miktarda para ve sahte kimlikle yakalandığı belirtildi.

HÜCRE EVİNDE YAKALANDI

Afyonkarahisar ve Eskişehir İstihbarat şube müdürlükleri ile Afyonkarahisar Terörle Mücadele Şube Müdürlüğü ekiplerince 1 Ağustos gecesi düzenlenen ortak operasyonda Karatepe, hücre evinde gözaltına alındı. Elektrik ve suyu bulunmayan atıl durumdaki evde yapılan aramalarda yaklaşık 6 milyon 445 bin lira değerinde ziynet eşyası ve nakit para ele geçirildi. Aramalarda 98 Ata lira, 4 yarım altın, 23 çeyrek altın, 50 gram külçe altın, 33 bin 700 dolar, 2 bin 620 euro ve 13 bin 535 lira bulundu.

Evde ayrıca 1 dizüstü bilgisayar, 1 hard disk, 8 USB bellek, 3 cep telefonu, 4 sim kart, örgütsel dokümanlar, başkası adına düzenlenmiş sahte nüfus cüzdanı, askeri parka, 2 bıçak ve 1,26 gram esrar ele geçirildi. Karatepe'nin sağlık kontrolünde 0,34 promil alkollü olduğu belirlendi. Bakanlığın açıklamasında, "Hiçbir hain saklanamaz, hiçbir firar sonsuz değildir. Devletimizin çelikten iradesi son teröristi de karanlığından çekip alacak ve adalete teslim edecektir" ifadelerine yer verildi.

YARDIM VE YATAKLIK İDDİASIYLA

Yapılan teknik ve fiziki takiple birlikte Burkay Karatepe'nin sorgusunun ardından Ö.A. isimli bir şahıs da, zanlıya yardım ve yataklık iddiasıyla gözaltına alındı. Şahıs emniyetteki işlemlerinin ardından geniş güvenlik önlemleri altında sevk edildiği mahkeme tarafından tutuklanarak cezaevine gönderildi. Soruşturma kapsamında şüpheli Ö.A.'nın, Burkay Karatepe'ye kendi adına kayıtlı SIM kartı verdiği ve Deprem Konutları civarında saklanmasına yardımcı olduğu tespit edildi.

İHANETİ UNUTMAYIZ

İçişleri Bakanı Mustafa Çiftçi de sosyal medya hesabından yaptığı paylaşımda, FETÖ'nün milletin dini duygularını istismar ettiğini belirterek, "İhaneti milletimiz de devletimiz de unutmaz. Yıllarca dinimizi perde, mukaddesatımızı maske, milletimizin temiz duygularını ise ihanetlerine araç yaptılar. Takiyeyi inanç, ihaneti hizmet, firarı kurtuluş sandılar. Ama bu devletin hafızası da adaleti de daima diridir" dedi. Karatepe'nin Emniyet Teşkilatının hassas, sabırlı ve titiz çalışması sonucunda tespit edildiğini vurgulayan Çiftçi, "Adım adım takip edilen hainin kaçtığı yollar tükenmiş, sığındığı karanlık dağılmış, taktığı bütün maskeler düşmüştür" ifadelerini kullandı.

7 AYRI SUÇTAN İŞLEM BAŞLATILDI

Çiftçi, Karatepe hakkında 'Cumhurbaşkanına suikast', 'Türkiye Cumhuriyeti Hükûmetini ortadan kaldırmaya veya görevini yapmasını engellemeye teşebbüs', 'Kişiyi yerine getirdiği kamu görevi nedeniyle öldürme', 'Askerî Ceza Kanunu'na muhalefet', 'Silahla, birden fazla kişiyle birlikte konutta geceleyin yağma', 'Kullanmak için uyuşturucu veya uyarıcı madde satın almak, kabul etmek veya bulundurmak' ve 'Resmî belgede sahtecilik' suçlarından Muğla İl Emniyet Müdürlüğünde adli işlem başlatıldığını bildirdi. Bakan Çiftçi, paylaşımını şu ifadelerle tamamladı: "Cumhurbaşkanımız Recep Tayyip Erdoğan'ın liderliğinde yükselen Türkiye Yüzyılı; vesayetin, darbenin ve ihanetten medet umanların değil, milletin iradesinin yüzyılıdır. Cumhurbaşkanımıza uzanan elin, devletimize çevrilen silahın, milletimize kurulan tuzağın hesabı mutlaka sorulacaktır. Yıllar geçse de isimler değişse de hainleri de ihanetlerini de unutmayacağız." AA/İHA

TRAMVAY ÇARPTI!

Tramvay yolundan bisikletiyle seyretmesiyle tanınan Yılmaz Yaşar, tramvayla çarpışarak kaza yaptı. Yaralanan Yaşar, hastaneye kaldırıldı.

Kentin birçok yerinde özellikle tramvay yollarında bisikletiyle yaptığı geziyle tanınan Yılmaz Yaşar, kaza yaptı. Prof. Dr. Yılmaz Büyükerşen Bulvarı'ndan Uludağ Sokak'a dönüş yapan F.S. idaresindeki tramvayla çarpışan Yılmaz Yaşar, yaralandı. Çevredekilerin ihbarı üzerine bölgeye gelen ambulansla hastaneye kaldırılan Yaşar, tedavi altına alındı. Polis ekipleri kazayla ilgili inceleme başlattı. **HABER MERKEZİ**

13 ÇOCUK KURTARILDI

Temmuz ayı içerisinde yetişkin dilencilere yönelik yürütülen denetim ve çalışmalarda toplam 28 kişi tespit edildi.

Eskişehir Valiliği koordinesinde yürütülen çalışmalar kapsamında, 1-31 Temmuz arasında il genelinde kapsamlı bir çalışma gerçekleştirildi. Ekiplerce yapılan denetimlerde; tespit edilen 28 kişiden 6'sına hane ziyareti gerçekleştirilirken, 6 kişiye sağlık taraması yapıldı ve 1 kişinin sağlık kuruluşlarından yararlandırılması sağlandı. Ayrıca, farklı illerden gelerek dilencilik yaptığı belirlenen 9 kişi hakkında da ilgili bildirimler yapıldı. Çalışmalar süresince 112 Acil Çağrı Merkezi'ne yetişkin dilencilerle ilgili toplam 26 ihbar ulaştığı belirtildi. Operasyonlar ve denetimler sonucunda dilencilikten elde edildiği tespit edilen 6 bin 591 TL tutarındaki gelirin ise kamuya aktarıldığı açıklandı.

DENETİMLER DEVAM EDİYOR

Öte yandan, 1-31 Temmuz tarihleri arasında sokakta çalıştırılan ve dilendirilen çocuklara yönelik de kapsamlı denetimler yürütüldü. Yapılan çalışmalarda 13 çocuk tespit edilirken, bu çocukların tamamı sağlık ve aşı taramasına yönlendirildi. Ayrıca zorunlu eğitim çağında olup sokakta bulunduğu belirlenen 11 çocuk eğitime kazandırıldı. Süreç boyunca sokakta çalıştırılan çocuklarla ilgili 112 Acil Çağrı Merkezi'ne toplam 34 ihbar yapıldığı kaydedildi. **İHA**

İKİNCİ ELDE SATIŞ DÜŞTÜ

İkinci el araç piyasasında durgunluk yaşanıyor. Oto galericiler, satışların yüzde 50 oranında düştüğünü ifade etti.

Fiyatlarda yüzde 15 ile 20 arasında düşüş yaşandığını dile getiren esnaf, sıfır araç kampanyalarının da bu durumda etkili olduğunu vurguladı. Uzmanlar, düşen fiyatları fırsat bilip araç almak isteyen vatandaşlara, güvenilir firmaları tercih etmeleri ve araçlarını mutlaka ekspertize sokmaları konusunda uyarılarda bulundu.

ALIM YAPMAK İÇİN DOĞRU ZAMAN

Oto galerici Metin Eker, yaşanan durgunluğun satışlara yansıdığını belirterek, "İkinci el piyasası şu anda çökmüş durumda. Gördüğünüz gibi Center, ölü bir şehir misali. İkinci el araçlarda şöyle bir düzenleme yapıldı; hurda tabir ettiğimiz, ağır hasar kayıtlı araçlar artık trafiğe çıkamayacak. Bunun piyasaya etkisi bizim için çok değil ama sigorta şirketleri için önemli bir olay. Artık sigorta şirketleri bu araçları parça olarak kullanacak. Geçen ay 20-25 satışım vardı. Şu anda yüzde 50 kayıpla 12 satışa düştük. Fiyatlarda ortalama yüzde 15 ile 20 arası bir geri çekilme var ve hala da devam ediyor. Sıfır araçlardaki kampanyalar buna etken oluyor. İkinci el araç almak isteyenler için şu an tam zamanı" dedi. **İHA**

sonhaber.com.tr
@GazeteSonhaber1
SonhaberGazetesi
Sonhaber

"BU KARA DÜZENİ DEĞİŞTİRECEĞİZ!.."

Arı Kovanı
Tarık Sayer

Yeni Parti, programını **"Bu kara düzeni değiştireceğiz"** vurgusuyla açıkladı. Program, piyasanın toplumsal gereksinimleri ve adaleti kendiliğinden sağlayamayacağını açıkça belirtmekte; **"Devleti yalnızca düzenleyici değil, aynı zamanda yatırım yapan, stratejik sektörlerde öncülük eden ve gerektiğinde doğrudan üretime katılan"** bir aktör olarak tanımlıyor.

Yeni Parti'nin bu yaklaşımını, son yıllarda neoliberalizm aldatmacası ile kurulan sömürü ve yağma düzenine direnen **"yeni kamuculuk"** veya **"yeni devletçilik"** olarak adlandırılan anlayışla paralellik göstermesi açısından çok sevindirici buldum.

PARTİNİN İDEOLOJİSİ!..

Yeni Parti'nin ideolojik yönelimi uzun süredir tartışma konusuydu. Kimileri ideolojisiz bir hareket olacağını, kimileri ise "**herkesi kucaklamaya çalışan"** bir merkez partisi, hatta ANAP benzeri bir çizginin benimseneceğini ileri sürüyordu. Oysa ki; programda Yeni Parti'nin, ulusal egemenliği esas alan Cumhuriyet'in kurucu felsefesini temel dayanak olarak aldığı açıkça belirtiliyor.

Mustafa Kemal Atatürk'ün **"özgürlüğe ve bağımsızlığa, yurttaşlık bilincine, çağdaş uygarlık hedefine dayanan bağımsız, demokratik ve egemen Türkiye idealinin, temel yol gösterici olacağı"** vurgulanırken; **"emeği koruyan, adaleti ve dayanışmayı güçlendiren, insan haklarını güvence altına alan, sosyal devlet ve katılımcı demokrasiye dayanan çağdaş sosyal demokrat değerlerden beslendiği"** açıklanıyor.

ALTI OK UNUTULMADI!..

Yeni Parti programında **"Alt Ok"** unutulmamış. Programda, **"Cumhuriyetçilik, Milliyetçilik, Halkçılık, Devletçilik, Laiklik ve Devrimcilikten** oluşan Altı Ok'un, Atatürk ilkelerinin tarihsel mirasını ve ilerici özünü koruyarak, çağımızın demokrasi, özgürlük, eşitlik, yurttaşlık, adalet, dayanışma, kamusal yarar, bağımsızlık, bilim ve sürekli yenilenme hedefleri doğrultusunda benimsendiği" vurgulanıyor.

HALKA İYİ AÇIKLANMALIDIR!..

Programın temel haklar bölümünün dikkate değer olduğunu özellikle kaydetmek gerekiyor. Tüm yurttaşların ana dillerini öğrenme, kullanma hakkının açıkça tanınması, Kürt sorununun adıyla anılarak eşit yurttaşlık temelinde çözümünün savunulması, cemevlerine ibadethane statüsü tanınacağının vurgulanması, Avrupa Yerel Yönetimler Özerklik Şartı'nın tam olarak uygulanacağının belirtilmesi gibi maddeler; Türkiye siyasetinde kimlik hakları ve çoğulcu demokrasi bakımından dikkat çekici taahhütler içeriyor.

Bu bölümde söz edilen "eşit yurttaşlık" ifadesinin, Avrupa Yerel Yönetimler Özerklik Şartı'nın tam olarak uygulanmasındaki çekincelerin, ana dilde eğitim uygulamalarının etnik köken ve mezhep özelinde "ayrıştırıcı" bir algıya dönüştürülmesine izin verilmemelidir.

İKTİDAR ALTERNATİFİ!..

Yeni Parti, yaşanan olağanüstü koşulların ve zorlayıcı bir ortamın sonucunda siyasal hayatımıza katıldı. Ağır ekonomik ve sosyal sorunlar içinde bunalmış halkın Yeni Parti'den beklentisi çok fazla.

Yeni Parti programının, eleştirilen yönleri ve eksikleri kuruluş aşaması telaşı sonrası tekrar gözden geçirilmelidir.

Gerekli düzeltmeler ve yapılacak açıklamalar sonrasında bu parti programı; kamuculuk veya yeni devletçilik hedefli planlaması, emek hakları ve temel haklar alanındaki tercihleri ile Yeni Parti'yi demokrasiye dönüş sürecinde iyi bir iktidar alternatifi yapabilir.

ŞEHRİN KALBİNDE SİYASET YAPACAĞIZ

Emek Mahallesi İrtibat Bürosu'nun açılışında konuşan AK Parti Odunpazarı İlçe Başkanı Mustafa Kemal Bandırma, "Biz siyaseti kapalı kapılar ardında değil, Emek Mahallesi'nin sokaklarında, Eskişehir'in kalbinde, milletimizin tam sinesinde yapıyoruz" dedi.

AK Parti Odunpazarı İlçe Başkanlığı tarafından Emek Mahallesi İrtibat Bürosu'nun açılışı gerçekleştirildi. Emek Mahallesi Dilek Caddesi üzerinde açılan büronun açılış törenine İl Başkanı Gürhan Albayrak, Odunpazarı İlçe Başkanı Mustafa Kemal Bandırma, Tepebaşı İlçe Başkanı Serhat Tunç, Gençlik Kolları Başkanı Cihan Birsen, önceki dönem Eskişehir Milletvekili Ülker Can, partililer ve çok sayıda vatandaş katıldı. Kur'an-ı Kerim Tilaveti okunmasıyla başlayan program, açılış konuşmalarının ardından kurdele kesimi ile son buldu.

GÜRHAN ALBAYRAK

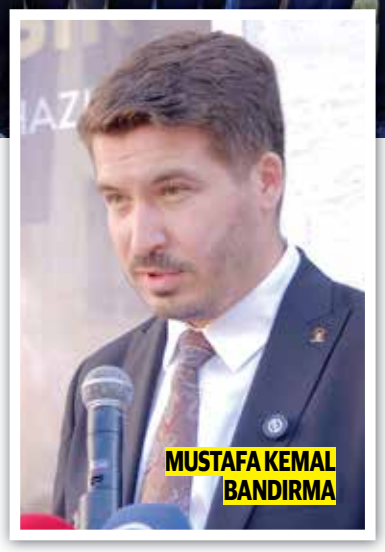
MUSTAFA KEMAL BANDIRMA

BU ŞEHİR GELECEĞE TAŞIYACAĞIZ

İl Başkanı Gürhan Albayrak, "Sayın Cumhurbaşkanımız Recep Tayyip Erdoğan liderliğinde 'AK Parti Seninle Eskişehir' diyerek kapı kapı gezmeye, bu şehri hak ettiği geleceğe taşıyana kadar durmadan, dinlenmeden ve aşkla çalışmaya devam edeceğiz. Bizler mahalle mahalle, sokak sokak hizmet üretmek için koştururken bazılarının ne halde olduğunu hep birlikte izliyoruz. Ülkeyi yönetmeye talip olup kurdukları altılı masanın nasıl dağıldığını, nasıl birbirlerine düştüklerini hep birlikte gördük. Milletimiz kimin laf, kimin iş ürettiğini artık çok iyi görüyor" diye konuştu.

HİÇBİR VATANDAŞIMIZI GERİ ÇEVİRMEYECEĞİZ

Odunpazarı İlçe Başkanı Mustafa Kemal Bandırma, irtibat bürosunun sadece bir bina değil gönül kapısı olacağın dikkat çekerek, "Bu irtibat bürosu sadece bir bina değil; milletimizin derdini dinleyeceğimiz, taleplerini ilgili kurumlara ulaştıracağımız, gençlerimizin, kadınlarımızın ve büyüklerimizin kendilerini evinde hissedeceği bir gönül kapısı olacaktır. Burada sadece sohbet edilmeyecek, gönüller kazanılacak. Daha fazla kapı çalacağız. Daha fazla gönle gireceğiz. Daha fazla gencimize ulaşacağız. Daha fazla yeni üyemizi ailemize katacağız. Kapımızı çalan hiçbir vatandaşımız, siyasi görüşüne bakılmaksızın geri çevrilmeyecek. Biz siyaseti kapalı kapılar ardında değil, Emek Mahallesi'nin sokaklarında, Eskişehir'in kalbinde, milletimizin tam sinesinde yapıyoruz" ifadelerini kullandı.

ORTAK SORUMLULUK

Büyük Birlik Partisi İl Başkanı Taha Baksan, "Açılan her irtibat bürosu, vatandaşlarımızın talep ve beklentilerinin daha güçlü bir şekilde dinlenmesine vesile olacaktır. Cumhur İttifakı'nı oluşturan partiler olarak ülkemizin birliği, milletimizin huzuru ve devletimizin bekası için ortak sorumluluk bilinciyle hareket etmeye devam edeceğiz" dedi. **HABER MERKEZİ**

ALTYAPI KAPASİTESİ GÜÇLENDİRİLİYOR

Eskişehir Büyükşehir Belediyesi Su ve Kanalizasyon İdaresi (ESKİ) Genel Müdürlüğü, kent genelinde sürdürülen altyapı yatırımları kapsamında içme ve kullanma suyu şebekesini güçlendirmeye yönelik çalışmalarına aralıksız devam ediyor.

Odunpazarı İlçesi 71 Evler Mahallesi Alpnur Sokak'ta içme ve kullanma suyu şebeke hattına bağlantılı işletme basıncını dengeleyecek yeni uzatma hattı yapımı tamamlandı. Gerçekleştirilen çalışma ile vatandaşların sağlıklı ve kesintisiz içme ve kullanma suyuna erişimi güçlendirilirken, bölgenin altyapı kapasitesi artan ihtiyaçları karşılayacak şekilde geliştirildi. Böylece hem mevcut abonelere sunulan hizmet kalitesi yükseltildi hem de yeni yapılaşma alanları için güçlü ve sürdürülebilir bir altyapı oluşturuldu. **BÜLTEN**

ULUSLARARASI PROJE

Avrupa Birliği ve Sırbistan Ulusal Ajansı tarafından desteklenen KA210-ADU 'Eğitim Perspektifinden Yetişkin Romanların İhtiyaçlarının Anlaşılması' Erasmus+ Projesi'nin 2. Ulusötesi Proje Toplantısı Eskişehir'de düzenlendi.

Aile ve Sosyal Hizmetler İl Müdürlüğünün ortak olarak yer aldığı toplantıda, yürütülen proje faaliyetleri detaylıca değerlendirilirken gelecek döneme ait çalışma planları oluşturuldu. Program kapsamında proje ortakları, Eskişehir Romanlar Eğitim, Kültür ve Araştırma Derneğini ziyaret ederek bölgedeki Roman vatandaşlara yönelik sürdürülen çalışmalar hakkında bilgi aldı. Toplantıda ayrıca katılımcı kurumlar arasında iyi uygulama örnekleri paylaşılarak, yetişkin Roman bireylerin eğitim süreçlerine ve sosyal yaşama katılımlarını artıracak stratejik faaliyetler ele alındı. Toplantıya Aile ve Sosyal Hizmetler İl Müdürlüğünü temsilen İl Müdür Yardımcısı Hatice Dost ile Proje Koordinatörü Özlem Şahan Çolpan katıldı. **İHA**

GERÇEK GÜNDEM EKONOMİK KRİZ

Saadet Partisi (SP) Tepebaşı İlçe Tanıtım Başkanı Sercan Gözegir, haftalık pazar toplantısında ülke ekonomisinde yaşanan gelişmeler ile kenti ilgilendiren konular hakkında açıklamada bulunuldu.

Türkiye'de en büyük sorunun ekonomik kriz olduğuna dikkat çeken SP Tepebaşı İlçe Tanıtım Başkanı Sercan Gözegir, insanların büyük bir bölümünün yoksulluk sınırı altında yaşam mücadelesi verdiğini belirtti. Gözegir "Ülkemizin bir numaralı gündemi ekonomik krizdir. Geçtiğimiz günlerde açıklanan verilere göre açlık sınırı 36 bin 940 lira, yoksulluk sınırı 120 bin 325 lira, en düşük emekli maaşı 23 bin 552 lira, asgari ücret ise 28 bin 75 liradır. Bu rakamlara bakıldığında, 5 emekli maaşı bir araya gelse dahi yoksulluk sınırına ulaşılamıyor. İktidara gelişinizin 25. yılı. Buna rağmen 86 milyon nüfuslu ülkemizde 51 milyon insan yoksulluk sınırının altında yaşıyor" dedi.

TRAFİK SORUNU ÇÖZÜLEMİYOR

Eskişehir'deki sorunları da gündeme taşıyan Gözegir, "Şehrimizde trafik sorunu da giderek büyüyor. Çevre yolunda meydana gelen en küçük bir kaza ya da arıza bile metrelerce, hatta kilometrelerce araç kuyruğuna neden oluyor. Benzer tablo şehir merkezinde de yaşanıyor. Büyük soruna mutlaka bir kalıcı çözüm bulunmalıdır" şeklinde konuştu. **ALİ NAKİ ERDOĞAN**

sonhaber.com.tr
@GazeteSonhaber1
SonhaberGazetesi
Sonhaber

GECE GÜNDÜZ YENİLİYORUZ

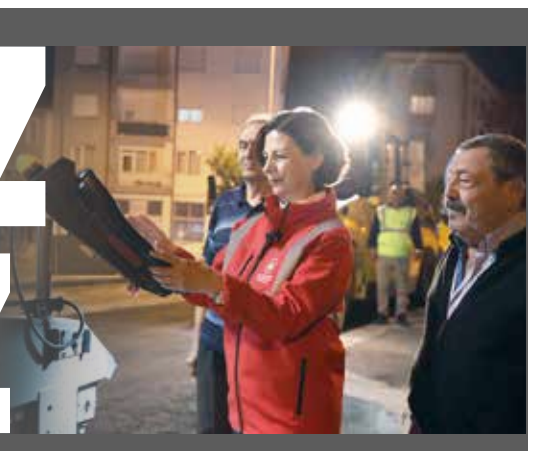

Büyükşehir Belediyesi kent merkezindeki ulaşım konforunu artırmak ve günlük yaşamı aksatmamak amacıyla yürüttüğü gece mesaisi asfalt çalışmalarına yaz boyunca devam ediyor. Çalışmaları yerinde inceleyen Başkan Ayşe Ünlüce, "Şehrimizin cadde ve bulvarlarını gece gündüz yeniliyoruz" dedi.

Büyükşehir Belediye Başkanı Ayşe Ünlüce, gece saatlerinde Huzur ve Yenidoğan mahallelerinin kesiştiği Ali Rıza Efendi Caddesi'nde yürütülen asfalt yenileme çalışmalarını yerinde inceledi. Saha ziyaretinde Başkan Ünlüce'ye Huzur Mahallesi Muhtarı Refik Özaydın ve Yenidoğan Mahallesi Muhtarı Sabit Körpe eşlik etti. Gece mesaisinin hem kent trafiği hem de çalışanların sağlığı açısından önemine vurgu yapan Başkan Ayşe Ünlüce, şu ifadeleri kullandı: "Geçen sene başladığımız 'Şehir Uyurken Büyükşehir Mesaide' uygulamasına bu sene de devam ediyoruz. Çalışmalarımızı trafiğin en sakin olduğu saatlerde gerçekleştirerek hem günlük yaşamın aksamamasını sağlıyoruz hem de çalışma arkadaşlarımızı gündüzün yoğun sıcağından koruyoruz. Büyükşehir Belediyesi olarak cadde ve bulvarlardan sorumluyuz ve çalışmalarımızı yaz boyunca kent merkezinde sürdüreceğiz."

DAHA GÜVENLİ DAHA KONFORLU

Başkan Ünlüce, 130 dereceyi bulan asfalt sıcaklığında özveriyle çalışan personeline ve çalışmalara anlayış gösteren bölge halkına teşekkür ederek, "Eskişehir'imizin caddelerini ve bulvarlarını daha güvenli, daha konforlu hale getirmek için gece gündüz çalışmaya devam edeceğiz" dedi.

ÇALIŞMALARA TEŞEKKÜR

Ziyarette söz alan Huzur Mahallesi Muhtarı Refik Özaydın, "Güzel hizmetler yapılıyor, bu hizmetleri yok sayamayız. Başta başkanımız olmak üzere çalışan tüm ekiplere kolaylıklar diliyorum" şeklinde konuştu. Yenidoğan Mahallesi Muhtarı Sabit Körpe ise çalışmanın önemine dikkat çekerek, "Bilhassa burada Salı Pazarı olmasından dolayı bu çalışmaya çok ihtiyacımız vardı. Büyükşehir Belediyesi'ne emekleri için çok teşekkür ediyoruz" ifadelerini kullandı. **BÜLTEN**

TEPEBAŞI'NDAN ÜSTYAPI HAMLESİ

Tepebaşı Belediyesi, kent merkezindeki beş büyük mahalleyi kapsayan tretuvar yenileme ve asfalt onarım çalışmalarına başladı. İlk çalışmaların Merkez Yeni Mahallesi'nde yürütüldüğünü belirten Başkan Ahmet Ataç, "Bu çalışmaları planlı, hızlı ve büyük bir titizlikle sürdürüyoruz" dedi.

Tepebaşı Belediyesi ekipleri Mustafa Kemal Paşa, Şeker, Işıklar, Mamure ve Merkez Yeni mahallelerinde kullanım ömrünü tamamlayan kaldırımları yenileyerek, ihtiyaç bulunan noktalarda asfalt yol kaplamaları onarılacak. İhale ve yer tespiti hazırlıkların tamamlanmasının ardından saha çalışmalarına başlayan belediye ekipleri, ilk etapta Merkez Yeni Mahallesi 1. Dere Sokak'ta mevcut kaldırımların sökümünü gerçekleştiriyor.

ETAPLAR HALİNDE

Çalışmalar sırasında ihtiyaç tespit edilen yol kaplamalarında da asfalt tadilatı gerçekleştirilecek. Merkez Yeni Mahallesi'nde başlayan çalışmalar; Mustafa Kemal Paşa, Şeker, Işıklar ve Mamure mahallelerinde belirlenen cadde ve sokaklarda etaplar halinde devam edecek.

KENT KONFORU YÜKSELİYOR

Tepebaşı Belediye Başkanı Ahmet Ataç, "Tepebaşı'nın her mahallesinde hemşerilerimizin yaşamını kolaylaştıran, güvenliğini artıran ve kentimizin görünümünü iyileştiren çalışmalar gerçekleştiriyoruz. Beş büyük mahallemizi kapsayan bu çalışmayla yıpranan kaldırımları yenilerken gerekli noktalarda asfalt yollarımızın bakım ve onarımını da yapacağız" dedi. Çalışmaların planlı biçimde ilerleyeceğini belirten Başkan Ataç, "Tepebaşı'nın kent konforunu adım adım yükseltmeye devam edeceğiz" ifadelerini kullandı.

VATANDAŞLARA ÇAĞRI

Çalışmaların güvenli ve hızlı biçimde sürdürülebilmesi için yapım faaliyetlerinin gerçekleştirileceği cadde ve sokaklarda araçların çalışma alanlarına park edilmemesi gerekiyor. Ayrıca kaldırım ve yol üzerinde bulunan özel eşya, malzeme ve benzeri unsurların çalışmalar başlamadan önce kaldırılması önem taşıyor. **BÜLTEN**

ÖNEMLİ TELEFONLAR

Eskişehirspor	322 98 90
Polis İmdat	155
Acil Servis	112
Jandarma İmdat	156
İtfaiye	110
Alo Zabıta	153
Orman Yangın İhbar	177
Sağlık Danışma	184
Su Arıza	185
Elektrik Arıza	186
Esgaz Arıza	187
Cenaze Hizmetleri	188
Çevre Bilgi	181
Gar Danışma	225 55 55
Kriz Masası	233 77 11
Özel Ambulans	230 65 86
Terminal Danışma	227 88 00
OTELLER	
Sör Otel	320 10 20
Merlot	310 00 00
Turunç	233 12 22
Divan	235 11 11
İbis Otel	211 77 00
Anemon	340 66 66
Roof Garden	239 40 50
RESMİ DAİRELER	
Maliye	444 0 189
Valilik	214 26 26
Adliye	240 72 22
Emniyet	230 27 73
Anadolu Üniv.	335 05 80
Osmangazi Üniv.	239 37 50
Askerlik Şubesi	230 39 24
Esgaz	330 00 00
Gençlik ve Spor	230 72 51
Sağlık Md.	230 27 81
Milli Eğitim Md.	280 26 00
SGK	231 54 80
OEDAŞ	230 15 60
Türk Telekom	220 04 20
BELEDİYELER	
Büyükşehir	211 55 00
ESKİ	324 30 20
İtfaiye Dairesi	229 33 85
Odunpazarı	213 30 30
Tepebaşı	211 40 00
ULAŞIM	
Astur	227 94 94
Ben Turizm	237 13 27
Buzlu Tur	217 45 07
İsmail Ayaz	227 89 89
Kamil Koç	217 38 48
Kent Tur	444 00 38
Kütahya As Tur	227 90 91
Lider Turizm	227 90 90
Metro Turizm	230 72 51
Nilüfer Turizm	217 79 81
Pamukkale Turizm	227 10 20
Sivrihisar Birlik	237 55 17
Tatlıses Turizm	237 20 70
Ulusoy Turizm	227 93 50
HASTANELER	
Acıbadem Hastanesi	214 44 44
Şehir Hastanesi	611 40 00
Doğ. ve Çocuk Bak. Evi	237 42 00
Yunusemre Devlet H.	211 95 95
Yunusemre İki Eylül	220 45 30
Anadolu Kadın Doğum	224 20 00
Tıp Fakültesi	239 29 79
Esk. Düzen Laboratuarı	233 42 32
Özel Göz Merkezi	230 11 30
Kızılay Kan Merkezi	221 99 06
Ümit Tıp Merkezi	221 19 19
Özel Fora Fizik Tedavi	231 40 80
Özel Anadolu Hst.	221 48 48
Anadolu Akarbaşı Pol.	234 33 33
Özel Tepebaşı Pol.	230 80 80
Özel Gürlife hastanesi	211 02 11
Özel Ümit Vişnelik	335 03 35
Özel Hükmen Pol.	231 08 25
Özel Tuana Sağlık Kabini	321 39 90
Fizyomer Fizik Tedavi	233 04 04
Özel Ambulans	217 06 06
Ağız Diş Sağlığı Mer.	220 76 71
Özel Diş Hastanesi	230 08 08
Elifana Çocuk Sağlık Mer.	221 11 22
Özel Ümit Hastanesi	335 0 335
Sevinç Polikliniği	233 75 01
RTS Yaşam Diyaliz	229 36 36
Sivrihisar Devlet Has.	711 40 17
Çifteler Devlet Has.	541 40 97
Kırmızı Top. Aile Sağ. Mrk.	224 15 06
TAKSİLER	
Akar	233 51 15
Arı	231 15 15
Ayaz	231 65 55
Cici	231 26 62
Çiçek	226 77 77
Ertuğrulgazi	310 31 41
Es	237 47 45
Eti	335 33 55
Feza	231 22 22
Gökmeydan	237 99 88
Has	232 07 88
İstasyon	231 87 82
Kent	322 55 77
Kral	231 11 11
Meşelik	239 16 37
Mini	231 65 65
Şirin	335 35 00

BULMACA

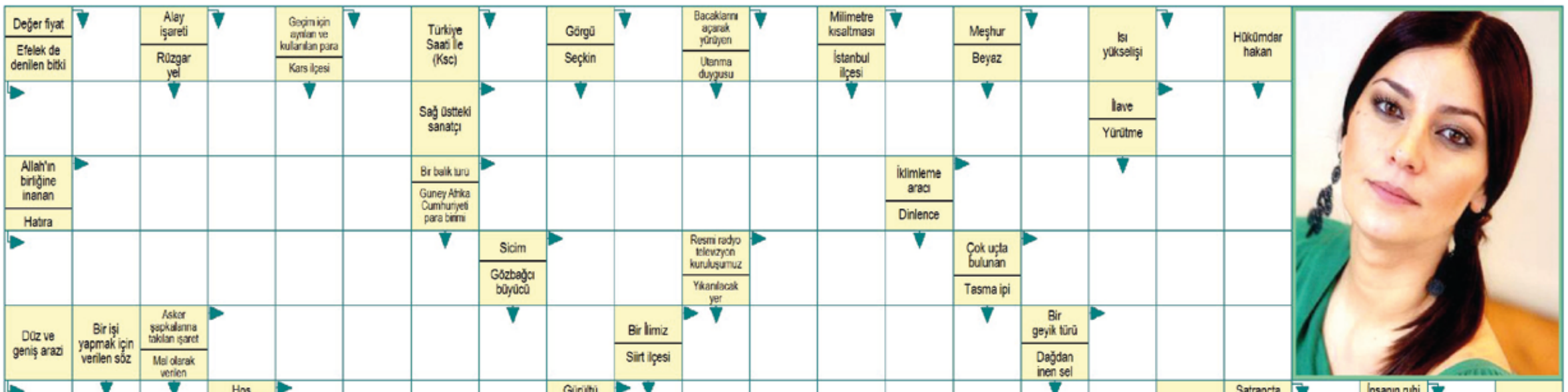

KLASİK KARE BULMACA

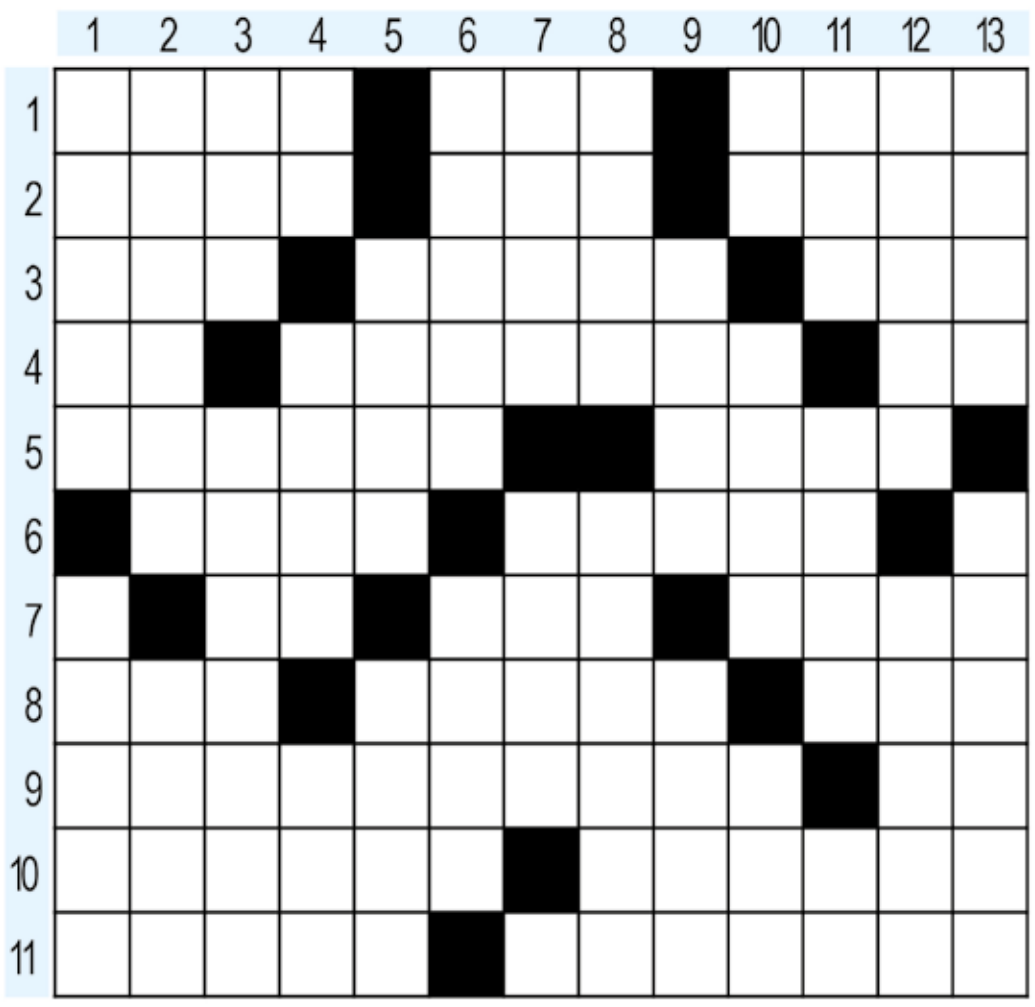

SOLDAN SAĞA:

1. Konaklama işletmesi. Uğursuz. Eski dilde balık. **2.** Bir peygamber adı. Hayırlı uğurlu. Ekin biçme aracı. **3.** Baba. 'Ayşen ...' (aktris). Gelecek. **4.** Bakır simgesi. Zurnanın küçük bir türü. Alamet. **5.** Çabucak. Dava sonuç belgesi. **6.** Bir İlimiz. Postacı. **7.** Takım kısaltması. Ağıl. Bir şeyi elle sıvazlama. **8.** Bir sayı. Kesenek. Perde türlerinden biri. **9.** Lazım olan şeyler. Eski dilde su. **10.** Toprağı kazıp siper yapmak. Ekilen yer mezra. **11.** Kekeme. Önemsiz ufak tefek şeyler.

YUKARIDAN AŞAĞIYA:

1. İri kemik. Kars ilçesi. **2.** Muhafazakar. Kez defa. **3.** Avrupa Uzay Ajansı (Ksc). Ortaklık. **4.** Lantan simgesi. Bal peteği. Tembih sözü. **5.** Eski Yunanlı. Akarsu yatağı. **6.** Gümüşhane ilçesi. Gramofon plağı. **7.** Oylum. Ördek. **8.** Orta boylu. Bir yere bırakılan eşya. **9.** Tereddütlü kimse. Çoban düdüğü. **10.** Molibdenin simgesi. Bulmacada acıklı. Milli Eğitim Bakanlığı. **11.** Boşluk mesafe. Alışkanlık. Hangi şey. **12.** Kur'an'ın tamamını okuma. Tarihte MÖ bir devlet. **13.** Aynı batında doğan iki kardeş. Ahlakla ilgili.

ÇIRAK SUDOKU

			9		7			
			2			5		4
	6							7
3	1							2
					8		4	
						9		8
9		5	1					
7			4	3			5	
6	2							9

KALFA SUDOKU

		4					1	
				1		3		8
1					6		4	9
				4	8	5	9	7
							8	
3			7				2	
9				6				5
	2	1		3				
		5			4			

USTA SUDOKU

		8	2					
		3		4		7		
4			5		8			
		2				8	6	
3				6				
	7			1		4		
		9	7		6			3
						5	9	
		4			9	1		

BULMACA CEVAPLARI

KARE BULMACA CEVABI:

Soldan Sağa: 1.OTEL, ŞOM, MAHİ, 2.MUSA, İİ, ORAK, 3.ATA, GRUDA, ATİ, 4.CU, ARAKİZ, 5.AÇILEN, İLAM, 6.UŞAK, BERİD, 7.TK, DAM, MESİH, 8.İKİ, AİDAT, TÜL, 9.GEREKSİNİM, MA, 10.ORAMAK, EKENEK, 11.REKİK, ÖTEBERİ.

Yukarıdan Aşağı: 1.OMACA, DİŞOR, 2.TUTUCU, KEFE, 3.ESA, İŞTİRAK, 4.LA, ALAK, EMİ, 5.GREK, AKAK, 6.ŞİRAN, DİSK, 7.OYUK, BADİ, 8.MIDI, EMMET, 9.AYIR, TİKE, 10.MO, ELİM, MEB, 11.ARA, ADET, NE, 12.HATİM, SUMER, 13.İKİZ, AHLAK.

sonhaber.com.tr
@GazeteSonhaber1
SonhaberGazetesi
Sonhaber

BURDUR KAMPI VERİMLİ GEÇİYOR

Hentbol Erkekler Süper Ligi'ndeki temsilcimiz Mihalıççık Belediyesi, yeni sezon hazırlıklarına Burdur kampında sürdürüyor. Temsilcimizin antrenörü Murat Mızrakçı, "Burdur Belediyesi tesislerini bize açtı. Çok teşekkür ederiz onlara. Kampımız verimli geçiyor" ifadelerini kullandı.

SIKINTILI BİR SEZONDU

Hentbol Erkekler Süper Ligi'nde yer alan Mihalıççık Belediyesi, 2026-27 sezonu öncesi hazırlıklarını Burdur'da sürdürüyor. Ekibimizin tecrübeli antrenörü Murat Mızrakçı, çalışmalar hakkında açıklamalarda bulundu. Önce geçen sezona değinen Mızrakçı, "Geçen sezon sıkıntılı bir dönem geçirdik. Hedefimiz ligde kalmaktı ve bunu başardık. Ama eksik bir kadroyla lige başladık ve çok sakatlık yaşadık. Üstüne başladık istediğimiz oyuncular gelmedi ve sezon içerisinde çok gel git yaşayarak sıkıntılı bir sezon geçirdik" diye konuştu.

TRANSFERDE SEÇİCİYDİK

Mızrakçı, "Geçen sezondan aldığımız dersle bu sene transferde çok daha seçici davrandık. Başkanımız da bize destek oldu. Geçen seneye göre hedefi yükselttik. Takım oyununda sorun çıkartmayacak ve önceliği takım olan oyunculara yöneldik. İlk kamp dönemi ve 2. kamp dönemi bize gösterdi ki doğru seçimler yapmışız. Takım havası çok iyi Çatacık kampı çok iyi geldi takıma. Ortam ve atmosfer gerçekten müthişti. Orada 10 günlük sürede fiziksel olarak çok büyük bir antrenman dönemi geçti. Bu ortamda çalışmak bize keyif verdi" dedi.

Antrenör Murat Mızrakçı

Hazırlık maçları olacak

Kamp çalışmaların Burdur'da sürdüğümü belirten Antrenör Mızrakçı, "Burdur Belediyesi tesislerini bize açtı. Çok teşekkür ederiz onlara. Burada topa başladık ve ağırlık idmanları yapıyoruz. Önümüzdeki hafta artık teknik ve taktik çalışmalarına başlayacağız. Ayın 15'ine kadar buradayız. 15'inden sonra hazırlık maçları planlayacağız. 15 Ağustos sonrası büyük ihtimal Bursa Nilüfer ile 2 tane hazırlık maçı yapacağız. Bursa'da oynarız diye tahmin ediyorum. Bu sene çok daha iyi bir takımız ligde de beklenenin üstünde işler yapacağımıza inanıyoruz" diye konuştu. **HABER MERKEZİ**

Ramazan Mutlu

Şafak Menet

Manuel Antonio Domingos

Daniel Bello

Muhammed Rubar Öndeş

Quilanda Joao Fernando

Buğra Çelik

Mihalıççık transferi tamamladı

Hentbol Erkekler Süper Ligi'ndeki temsilcimiz Mihalıççık Belediyesi, transfer çalışmalarını tamamladı. Dış transferde 6, iç transferde ise 1 oyuncuyla yola devam edildi. Bursa Nilüfer'den orta oyun kurucu Ramazan Mutlu, Giresun Belediyesi'nden sol oyun kurucu Şafak Menek, DEPSAŞ'tan sağ oyun kurucu Manuel Antonio Domingos, orta oyun kurucu Quilanda Joao Fernando ve pivot Daniel Bello takıma katılan isimler oldu. Ayrıca Batman BESYO Spor Kulübü'nden 16 yaşındaki Muhammed Rubar Öndeş de imza attı. İç transferde ise pivot Buğra Çelik ile yola devam edilme kararı alındı. **HABER MERKEZİ**

Mert Diner teknik heyete dahil oldu

Mihalıççık Belediyesi, teknik heyete de transfer yaptı. Kariyerinde daha önce Merzifon Belediyesi, Erzurum Aziziye, Sakarya Belediyesi, Beşiktaş ve DEPSAŞ takımlarında görev yapan Mert Diner, temsilcimizin yeni yardımcı antrenörü ve kondisyoneri oldu. Diner'in takıma, takımın da Diner'e çok çabuk uyum sağladığını söyleyen antrenör Murat Mızrakçı, kendisinin takıma büyük katkı sağlayacağını ifade etti. **HABER MERKEZİ**

Mert Diner

İç transferde Furkan'la devam

Çukurhisarspor, Süper Amatör Küme'de iyi bir kadro oluşturmak için çalışmalarını sürdürüyor. Çukurhisar ekibi geçtiğimiz sezon formasını başarıyla terleten Furkan Çalışkan ile yeni sezonda da yola devam etme kararı aldı. Geçtiğimiz sezon Çukurhisarspor formasıyla mücadele eden Furkan Çalışkan, yeni sezonda da takımının başarısı için ter dökecek. Teknik heyetin planları doğrultusunda kadro istikrarını korumayı hedefleyen Çukurhisarspor, tecrübeli oyuncusundan da önemli katkılar bekliyor. HABER MERKEZİ

Badminton heyecanı yaşanıyor

Eskişehir'de Analig Badminton 2. Etap 1. Grup maçları oynanıyor. Şehit Anıl Gül Spor Salonu'nda 1-3 Ağustos tarihleri arasında gerçekleştirilen organizasyon, düzenlenen açılış seremonisinin ardından başladı. Genç sporcuların mücadele ettiği müsabakalarda heyecan 3 Ağustos'a kadar sürecek. Spor İl Müdürlüğü, organizasyonda mücadele eden tüm sporculara ve antrenörlere başarı diledi. HABER MERKEZİ

sonhaber.com.tr
@GazeteSonhaber1
SonhaberGazetesi
Sonhaber

Kurucu Başkan Özkan Bilen, kulübün yeni başkanı oldu.

2 Eylülspor lige katılmıyor

Profesyonelliğe Geçiş Ligi (PGL) ekiplerimizden 2 Eylülspor, ne yazık ki lige katılmayacak. Alınan bu karar spor camiasında üzüntüyle karşılandı.

YENİ BAŞKAN ÖZKAN BİLEN

Kulüp yönetimi yaptığı toplantıda başkan adayı belirleyemedi ve kulüp başkanlığı, kurucu Başkan Özkan Bilen'e geçti. Bilen ise lige katılım ücretini bile bulmayacaklarını ve bu sebeple lige katılmayacaklarını söyledi. Ayrıca 2 Eylülspor, Süper Amatör Lig'e de başvuru yapmayacak.

HABER MERKEZİ

Yaşam kaliteleri artıyor

Tepebaşı Belediyesi, çocukların sporla büyümesi ve sağlıklı bireyler olarak yetişmesi için hayata geçirdiği projelerle örnek olmaya devam ediyor. Tepebaşı Belediyesi Başkanı Ahmet Ataç, spor, sanat, eğitim ve sosyal yaşam alanlarında yaptıklarıyla vatandaşların yaşam kalitelerini arttırdıklarını ifade etti.

SADECE ÇOCUKLAR DEĞİL

Tepebaşı Belediye Başkanı Ahmet Ataç'ın yıllardır dile getirdiği "Tepebaşı'nda yüzme bilmeyen çocuk kalmayacak" hedefi doğrultusunda hizmet veren merkezde çocuklar, uzman antrenörler ve cankurtaranlar eşliğinde güvenli bir ortamda yüzme öğrenirken hem fiziksel gelişimlerine katkı sağlıyor hem de spor alışkanlığı kazanıyor. Düzenli antrenmanlarla koordinasyon, dayanıklılık ve kas gelişimlerini destekleyen çocuklar, yaz tatilini de verimli ve sağlıklı bir şekilde değerlendiriyor. Su Sporları Merkezi, yalnızca çocuklara değil her yaştan vatandaşa hizmet sunarken, engelli bireyler için de erişilebilir imkanları sunuyor.

YOĞUN İLGİ MUTLU EDİYOR

Başkan Ataç, merkezin gördüğü ilgiden duyduğu memnuniyeti dile getirerek, "Yıllardır söylediğimiz gibi Tepebaşı'nda yüzme bilmeyen çocuk kalmayacak. Çocuklarımızın sporla iç içe büyümesi, sağlıklı nesiller yetişmesi bizim en önemli hedeflerimizden biri. Mustafa Kemal Atatürk Spor Tesisleri Su Sporları Merkezimiz de bu hedefimizin en önemli adreslerinden biri haline geldi. Yoğun ilgi bizleri mutlu ediyor. Merkezimiz dolup taşıyor; çocuklarımızdan gençlerimize, yetişkinlerden engelli bireylerimize kadar her yaştan vatandaşımız spor yapıyor ve sağlıklı bir yaşamın parçası oluyor" şeklinde konuştu.

Tepebaşı Belediye Başkanı Ahmet Ataç

Geniş bir yelpazede

Ataç, "Türkiye'de Tepebaşı Belediyesi gibi sosyal belediyeciliği bu kadar geniş bir yelpazede sürdüren belediye sayısı oldukça az. Spor, sanat, eğitim ve sosyal yaşam alanlarında vatandaşlarımızın yanında olmaya devam edeceğiz. Bu anlayışımız ve ortaya koyduğumuz hizmetlerle gurur duyuyoruz" diyerek sözlerini noktaladı. Yüzme kursları hakkında bilgi almak isteyen vatandaşlar, 0 (222) 310 39 45 numaralı telefondan yetkililere ulaşabiliyor. **BÜLTEN**

Kırka Boraksspor PGL'ye katılacak mı?

Eski adı BAL olan Profesyonelliğe Geçiş Ligi'ne (PGL) 2 Eylülspor'un katılamayacak olmasından dolayı gözler, 2025-2026 sezonunda Süper Amatör Küme'de ikinci olan Kırka Boraksspor'a çevrildi. EASKF Başkanı Sadri Atam, 2 Eylülspor lige katılmadığı için Kırka ekibine teklif gideceğini ifade etti. Kırka ekibi yaşanan gelişmeleri yakından takip ediyor. Kırka Boraksspor yönetimi bugün PGL'ye katılıp katılmama konusu için toplantı yapacak. Çıkacak sonuç merakla bekleniyor. **HABER MERKEZİ**

DEMİRSPOR'DA ZAMAN ÇELİŞKİSİ...

Geçen sezon Süper Amatör Küme'de şampiyon olan ve yeni sezonda Profesyonelliğe Geçiş Ligi'nde mücadele edecek olan Eskişehir Demirspor'da da sorunlar var. Bilindiği gibi Demirspor'da Seçimli Olağanüstü Genel Kurul kararı almıştı. Genel kurul çoğunluk sağlanırsa 8 Ağustos Cumartesi günü gerçekleşecek. Fakat PGL'ye son başvuru tarihi ve katılım ücretinin yatırılacağı son tarih 6 Ağustos Perşembe. Bu hafta içi toplantı yapacak olan Demirspor yönetimi, genel kuruldan önce lige katılım başvurusunu yapmak zorunda. **HABER MERKEZİ**

Güreş Milli Takımına gidecekler

29 Temmuz'da başlayan ve 12 Ağustos'a kadar sürecek olan Türkiye İşitme Engelliler Kadınlar Güreş A Millî Takımı kampına ilimiz sporcuları da seçildi. Eskişehir'in deneyimli antrenörleri Mehmet Aykol, Sercan Yalçın ve Muhammet Çelik'in talebeleri olan Fatmagül Bölükbaşı ve Merve Koçak milli daveti aldı. Antrenörler yaptıkları açıklamalarda sporcuları tebrik etti. **HABER MERKEZİ**

Eşini kaybetmenin üzüntüsünü yaşadı

Eskişehirspor'da uzun yıllar malzemeci olarak görev yapan, daha önce ise Eskispor'da antrenörlük ve yöneticilik yapan Kadir Çakırca'nın eşi Münevver Çakırca yaşamını yitirdi. Münevver Çakırca, Yayla Camii'nde kılınan cenaze namazının ardından Asri Mezarlığı'nda toprağa verildi. Spor servisi olarak merhumeye Allah'tan rahmet, yakınları ve sevenlerine başsağlığı diliyoruz. **HABER MERKEZİ**

ŞİMŞEKLER'DE TEMPO DAHA DA ARTACAK

Yeni sezon hazırlıkları kapsamında geçtiğimiz gün ikinci haftayı geride bırakan Eskişehirspor'da tempo düşmeyecek. Teknik Direktör Hakan Şapcı, antrenman temposunu daha da arttırarak talebelerini yeni sezona her anlamda dolu bir şekilde hazırlamak istiyor.

TAM GAZ DEVAM

Kırmızı Şimşeklerde 2026-2027 sezonu hazırlıkları tesislerde yapılan antrenmanlarla devam ediyor. 20 Temmuz Pazartesi günü sezonun ilk antrenmanını yapan takım o günden itibaren Vali Hanefi Demirkol Tesisleri'nde çalışmalarını sürdürüyor. Teknik Direktör Hakan Şapcı ve kurmayları yeni sezona takımı en iyi şekilde hazırlamak için yoğun çaba içinde. Bu hafta antrenman temposunun biraz daha artacağı öğrenildi.

HAFTAYA BOLU'YA GİDECEKLER

Siyah-Kırmızılı takımda tesislerde süren ilk etap kamp çalışmaları 9 Ağustos Pazar gün sona erecek. İkinci Etap kamp çalışmaları ise Bolu'da gerçekleşecek. 2 günlük dinlemenin ardından takım 12 Ağustos'tan itibaren Bolu'da kampa girecek. 9 gün Bolu'da kamp yapacak olan Eskişehirspor burada hazırlık maçları da oynayacak. Maçlar, teknik heyetin dikkatli takibiyle ciddi bir havada geçecek. HABER MERKEZİ

Nikah hediyesi Es Es kombinesi

Eskişehirspor Ayder tribününün tanınan isimlerinden Ayhan Ünal, cumartesi günü nikah merasiminde ilginç bir ana imza attı. Ünal, Ayder tribününden Necati Tütüncüoğlu'nun kızına nikah hediyesi olarak Eskişehirspor kombinesi takdim etti. Gelin Nazlıcan Tütüncüoğlu ve damat Meriç Aydın bu hediye karşısında hem şaşırdı hem de sevindi. Herkesi tebessüm ettiren bu an, çekilen toplu fotoğraf ile ölümsüzleştirildi. **HABER MERKEZİ**

Osman imzaya geliyor

Es Es'in anlaşma sağladığı Osman Arslantaş bu hafta içi Eskişehir'e gelerek imza atacak. Yönetim, Osman'ın transfer prosedürlerini salı gününe kadar bitirecek. Geçen hafta 21 yaşındaki futbolcu ile el sıkışan Eskişehirspor yönetimi, golcü futbolcunun kulübü Alanyaspor ile transfer prosedürlerini hallediyor. Kiralık olarak Siyah Kırmızılı ekibin formasını giyecek olan Osman'ın bu hafta içinde imza atmasına kesin gözüyle bakılıyor. Yönetimden öğrenilen bilgiye göre golcü futbolcunun salı gününe kadar imza atacak. Kasımpaşa altyapısından yetişen Alanyaspor ve Fenerbahçe genç takımlarında forma giyen Osman Arslantaş, şu an Alanyaspor'un futbolcusu. Osman Arslantaş son 2 sezonda 71 maçta 30 gol kaydetti. **HABER MERKEZİ**

Henüz karar verilmedi

Kırmızı Şimşekler, Belçika'da U21 Ligi'nde Francs Borains takımında forma giyen Zülfikar Çoban'ı deniyor. 18 yaşında olan ve sol bek, sol stoper mevkilerinde oynayabilen Zülfikar konusunda henüz bir karar verilmedi. Takımla birlikte antrenmanlara çıkan genç futbolcu, Bolu kampında da göze girebilmek için ter dökecek. İkinci etap sonunda Zülfikar konusunda teknik heyet net bir karar verecek. Geçtiğimiz sezon Francs Borains 21 Yaş Altı Takımı'nın formasını 22 resmi maçta giyen Zülfikar Çoban, bu karşılaşmalarda 3 gole imza attı. **HABER MERKEZİ**

O isim Tayfun'un dikkatini çekti

Eskişehirspor altyapısında top koşturan Ediz Köseoğlu, geçtiğimiz gün orta sahanın başarılı ismi Tayfun Tatlı ile antrenman sonrası fotoğraf çektirmenin mutluluğunu yaşadı. Üzerindeki Ediz yazan 2 numaralı forma Tayfun'un dikkatini çekti. "Ediz Bahtiyaroğlu abiden dolayı mı böyle?" diye sordu. Ediz'in babası Orçun Köseoğlu, rahmetli Ediz Bahtiyaroğlu'nu çok sevdiklerini ve adını oğullarına verdiklerini ifade etti. Bu duruma sevinen Tayfun, Ediz Köseoğlu ile sohbet edip hatıra fotoğrafı çektirdi. Tayfun Tatlı geçen sezon Anadolu SF ile oynanan ve Es Es'in 2-1 kazandığı maçta gol atıp attığı golü eliyle 'E' harfi işareti yapıp Ediz Bahtiyaroğlu'na armağan etmişti. Ediz yazan 2 numaralı Eskişehirspor formalı bir çocuğu görmek, Ediz Bahtiyaroğlu'na büyük saygı duyan Tayfun için de güzel bir andı. **HABER MERKEZİ**

İzmir, Altay'ı yalnız bıraktı

Eskişehirspor ile aynı grupta yer alacak olan Altay'da yeni sezon öncesi büyük bir sıkıntı yaşanıyor. Kulüp Başkanı Sinan Kanlı, sosyal medya hesabından yaptığı açıklamada, sezonun tamamlanmasının ardından geçen 3,5 aylık süreçte camia olarak yatırımcı bulmak için yoğun çaba harcadıklarını ancak tüm girişimlerin sonuçsuz kaldığını belirtti. Kanlı, son olarak yönetim oluşturmak üzere girişimlerde bulunan İstanbul merkezli çalışma grubunun da olumsuz geri dönüş yaptığını ifade etti. Altay'da Başkan Sinan Kanlı, yatırımcı arayışlarının sonuçsuz kalmasının ardından pazartesi günü mahkemeye başvurarak yönetimi kayyıma devredeceklerini açıkladı. Altay taraftarı, İzmir'in çeşitli bölgelerinde pankart açtı. Pankartta, "Yazıklar olsun sana İzmir, Büyük Altay'ı yalnız bıraktın" ifadeleri yer aldı. **HABER MERKEZİ**

Anadolu'dan iki transfer

Servet Berat Fidan

3. Lig 2. Grup'ta mücadele edecek olan Eskişehir Anadolu SF, TFF 1. Lig ekibi Ümraniyespor'dan 18 yaşındaki orta saha oyuncusu Servet Berat Fidan'ı kiralık olarak kadrosuna kattı. Genç futbolcu, Anadolu'nun Eskişehir'de yaptığı kampa katıldı. Berat geçen sezonu Yalova FK'da kiralık olarak forma giymişti. Kaleci arayışlarını da sürdüren Anadolu SF, son olarak Erbaaspor forması giyen 35 yaşındaki Özkan Karabulut ile anlaşma sağladı. **HABER MERKEZİ**